BUTLLETÍ DEL PERILL D'ALLAUS DEL PRINCIPAT D'ANDORRA

Préparé le 28/03/2026 16:00
Prochaine mise à jour le 29/03/2026 à 16h

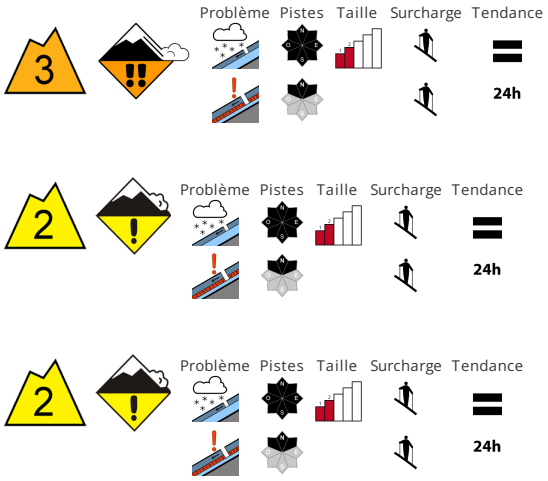

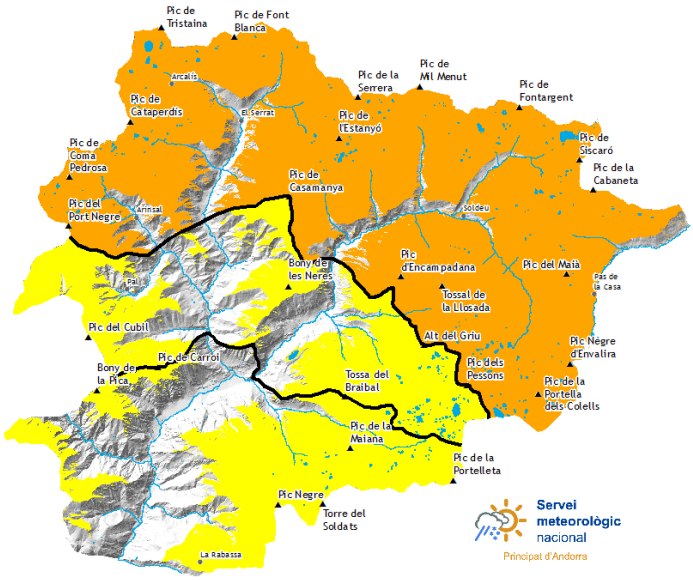

STABILITÉ DU MANTEAU NEIGEUX

Dimanche il fait froid en général. Il tombe beaucoup de neige surtout au nord. Les zones de départ seront à nouveau rechargées avec les chutes de neige et le vent. Le vent parfois tempétueux transporte la neige fraîche et ancienne.. Les conditions de randonnées sont défavorables. Les endroits dangereux se situent à toutes les expositions dans la zone de la limite de la forêt ainsi qu'aux transitions vers les combes et couloirs. La neige fraîche et les accumulations de neige soufflée constituent le danger principal. Les accumulations de neige soufflée peuvent peut être déchaîné facilement et atteindre une taille moyenne.. Dans la partie supérieure du manteau neigeux des couches fragiles importantes sont présentes ils se rencontrent , aussi sur les pentes raides exposées au nord-ouest , au nord et au nord-est.

QUALITÈ DE LA NEIGE

Les endroits dangereux sont assez fréquents et à peine identifiables par mauvaise visibilité.. De manière généralisée le manteau neigeux reste très variable à petite échelle.. À proximité des crêtes on trouve suivant l'influence du vent des hauteurs de neiges très différentes. Dimanche le vent souffle fortement à tempétueusement. Dimanche il tombera de la neige jusqu'en dessous de 1000 m surtout au nord.

EPAISSEUR DE NEIGE HORS PISTE

Zone nord		Epaisseur de neige		
Nival manteau		1500m	2000m	2500m
N	1600 m	0 cm	150 cm	200 cm
S	1900 m	0 cm	100 cm	150 cm

Zone centre		Epaisseur de neige		
Nival manteau		1500m	2000m	2500m
N	1600 m	0 cm	150 cm	200 cm
S	1900 m	0 cm	100 cm	150 cm

Zone sud		Epaisseur de neige		
Nival manteau		1500m	2000m	2500m
N	1600 m	0 cm	120 cm	150 cm
S	1900 m	0 cm	60 cm	100 cm

Govern d'Andorra

Aquest butlletí ha estat elaborat seguint les normes i recomanacions de l'**European Avalanche Warning Services**, del qual el **Servei meteorològic Nacional** n'és membre

BUTLLETÍ DEL PERILL D'ALLAUS DEL PRINCIPAT D'ANDORRA

Servei meteorològic nacional
Principat d'Andorra

Couche de neige fraiche des derniers jours (De 24 h mesurée à 06:00 h UTC)

	24/03/2026	25/03/2026	26/03/2026	27/03/2026
FEDA (Central)	0 cm	0 cm	0 cm	0 cm
Engolasters - FEDA	0 cm	0 cm	0 cm	0 cm
Bony de les Neres	0 cm	0 cm	0 cm	0 cm
Sorteny	0 cm	2 cm	0 cm	0 cm
Les Fonts d'Arinsal	0 cm	1 cm	0 cm	0 cm
Perafita	0 cm	0 cm	0 cm	0 cm
Tossa Espiolets	0 cm	0 cm	0 cm	0 cm
Grau Roig - FEDA	0 cm	0 cm	0 cm	0 cm
Fontverd	0 cm	0 cm	0 cm	0 cm
Ransol - FEDA	0 cm	0 cm	0 cm	0 cm
Caborreu	0 cm	0 cm	0 cm	0 cm
La Solana	0 cm	2 cm	1 cm	1 cm
Coll Pa	0 cm	4 cm	0 cm	6 cm
Envalira Antenes	0 cm	0 cm	0 cm	0 cm
Vall del Riu FEDA	0 cm	2 cm	0 cm	0 cm