Vendredi 27.02.2026

Publié 26 02 2026, 17:00

Matin

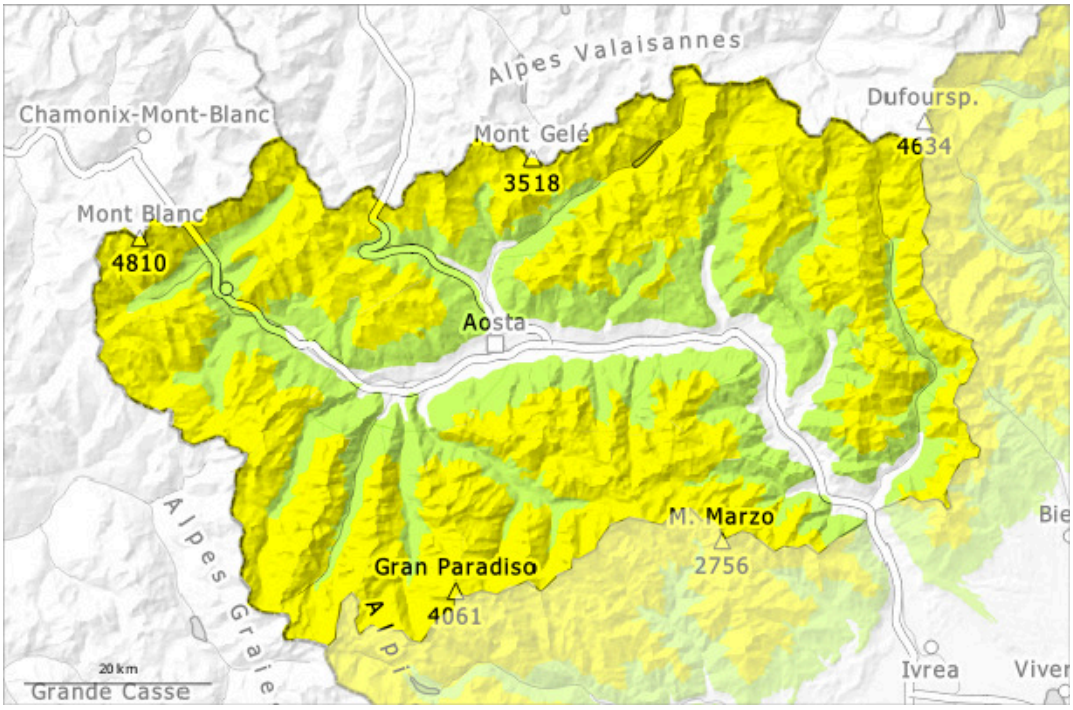

Après-midi

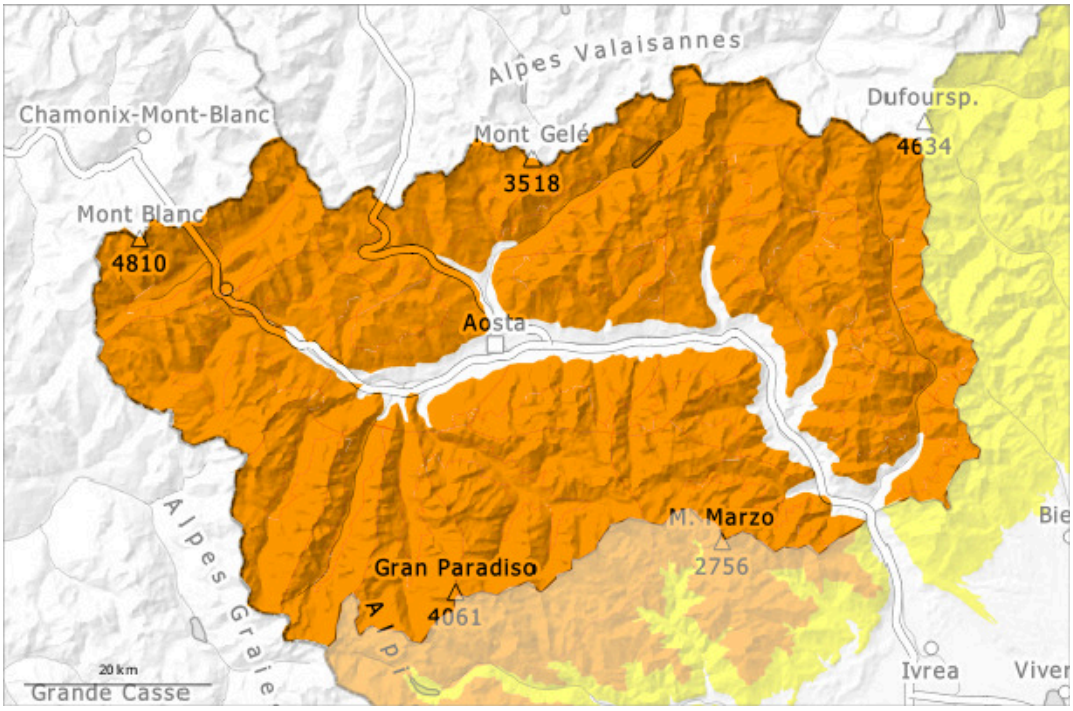

1	2	3	4	5
faible	limité	marqué	fort	très fort

Degré de danger 3 - Marqué

AM:

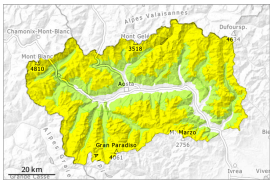

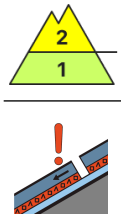

2300m

Tendance: Diminution du danger d'avalanche
leSamedi 28 02 2026

Neige ancienne (Sous-couche fragile persistante)

2300m

PM:

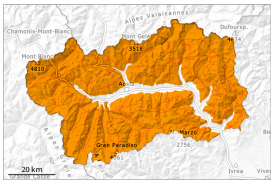

Tendance: Diminution du danger d'avalanche
leSamedi 28 02 2026

Avalanches mouillées (Neige humide)

Neige ancienne (Sous-couche fragile persistante)

Surtout sur les pentes très raides ensoleillées au pied des parois rocheuses: Le danger d'avalanches humides et mouillées augmente dès la matinée.

La surface de la neige regèle et devient porteuse et se ramollit en cours de journée.
Surtout sur les pentes très raides ensoleillées et au pied des parois rocheuses: Des avalanches mouillées en cours de journée de moyenne à grande taille sont toujours à attendre avec le réchauffement diurne et le rayonnement solaire.
Des avalanches humides peuvent se rompre jusque dans les couches profondes en dessous d'environ 2600 m, ceci aussi sur les pentes très raides herbeuses.
Les randonnées devraient être commencées et terminées tôt.

Au milieu du manteau neigeux des couches fragiles isolées sont présentes. En outre les accumulations de neige soufflée des semaines écoulées sont de manière isolée encore fragiles. Elles sont détectables facilement et généralement uniquement déclenchables avec une surcharge importante, prudence surtout aux transitions entre les endroits peu enneigés et les endroits très enneigés, notamment à l'entrée des

combes et des couloirs. Les avalanches peuvent se déclencher dans la neige ancienne surtout dans ces endroits et atteindre une taille assez importante.

Manteau neigeux

Modèles de danger md.10: situation de printemps md.1: sous-couche fragile persistante

Le rayonnement nocturne est bon. La surface de la neige regèle et devient porteuse et se ramollit en cours de journée. Les conditions météorologiques printanières entraînent à partir de la matinée surtout sur les pentes raides au soleil en dessous d'environ 3000 m une humidification croissante du manteau neigeux.
Les conditions météorologiques ont favorisé une stabilisation des accumulations de neige soufflée surtout sur les pentes au soleil.
La partie moyenne du manteau neigeux présente une structure défavorable.
À proximité des crêtes et des cols on trouve suivant l'influence du vent des hauteurs de neiges très différentes. De grands cadres ornent la crête.
De nombreuses avalanches humides de moyenne à grande taille sont parties dans les derniers jours.

Tendance

Le danger d'avalanches mouillées spontanées diminue progressivement.