Donnerstag 09.04.2026

Veröffentlicht am 08.04.2026 um 17:00

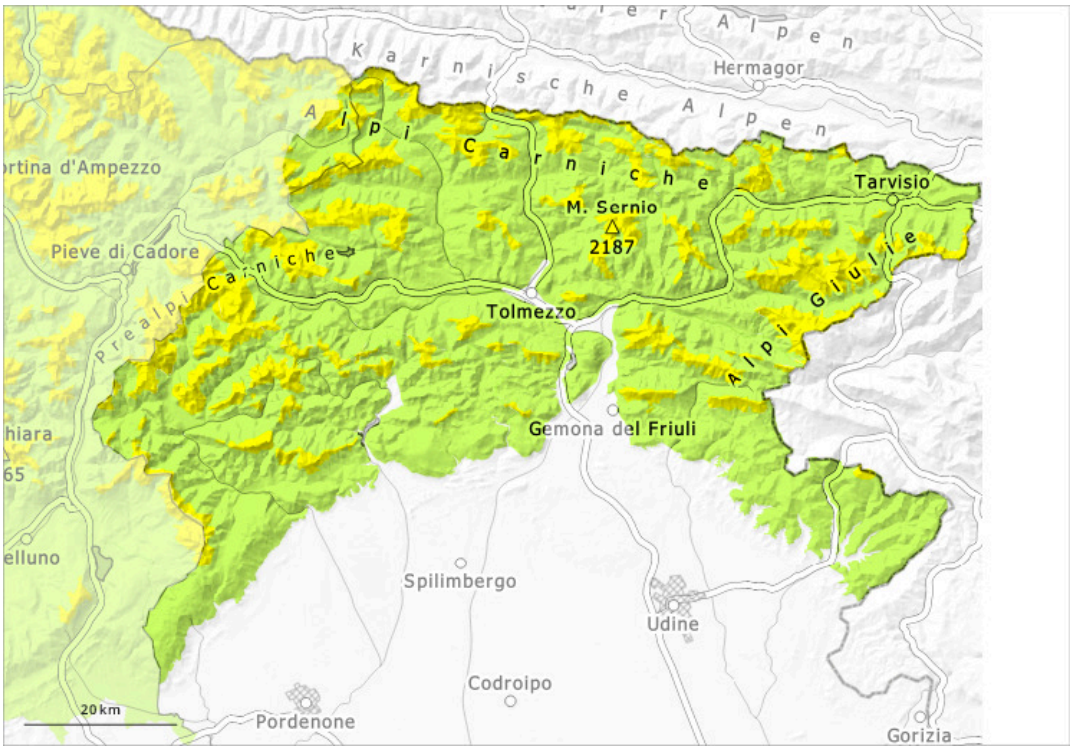

1	2	3	4	5
gering	mäßig	erheblich	groß	sehr groß

Gefahrenstufe 2 - Mäßig

1600m

Tendenz: Lawinengefahr bleibt gleich
am Freitag, den 10.04.2026

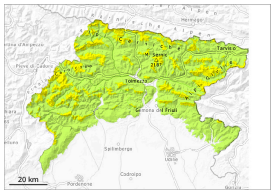

Nassschnee

1600m

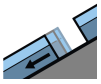

Gleitschnee

1600m

Altschnee

1800m

Es ist mild. Anzahl und Größe der Gefahrenstellen nehmen im Tagesverlauf zu.

Die spontane Lawinenaktivität nimmt mit der Erwärmung und der Sonneneinstrahlung allmählich zu. Die Lawinen können in tiefen Schichten anreißen. Zudem sind Gleitschneelawinen möglich. Die Gefahrenstellen liegen vor allem an Felswandfüßen, sowie in Kammlagen, Rinnen und Mulden. Vorsicht an Übergängen von wenig zu viel Schnee. Die Triebschneeansammlungen bleiben vor allem an steilen Schattenhängen und allgemein in der Höhe teilweise störanfällig.

Schneedecke

Error: Incomplete joker sentence

Tendenz

Es ist bewölkt.