Mercoledì 11.03.2026

Pubblicato il 10.03.2026 alle ore 17:00

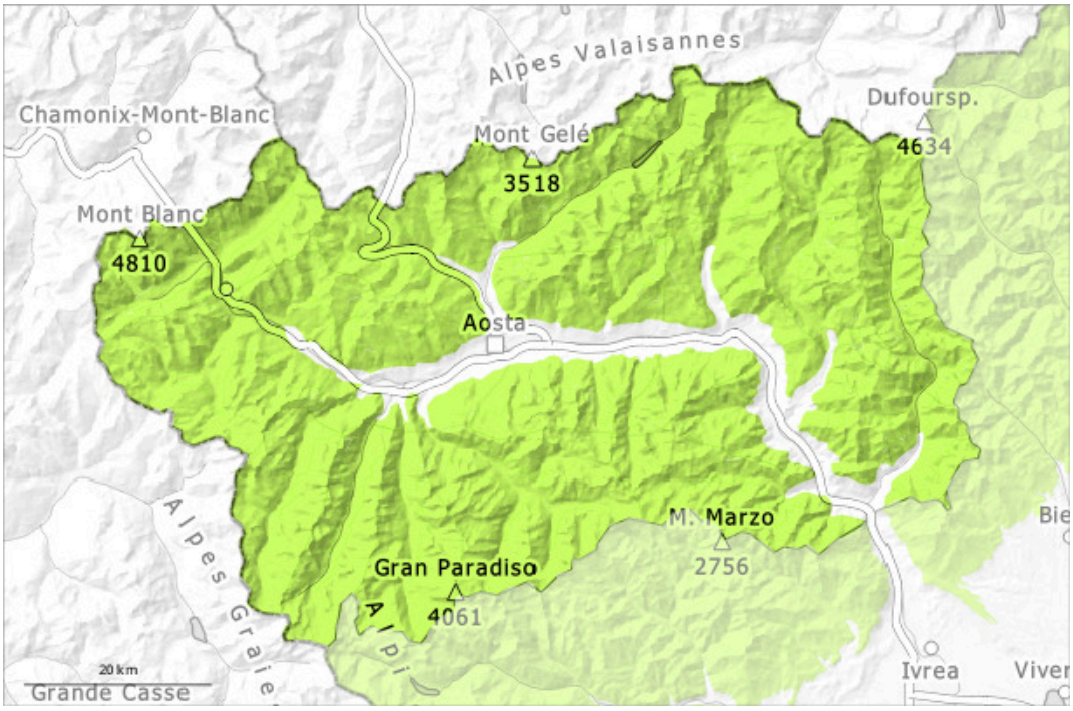

1	2	3	4	5
debole	moderato	marcato	forte	molto forte

Grado di pericolo 1 - Debole

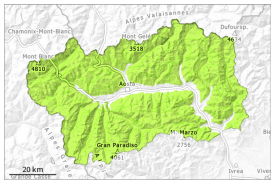

1

Tendenza: pericolo valanghe stabile
per Giovedì il 12.03.2026

In alcune regioni, durante la sera cadrà un po' di neve. Le condizioni per le escursioni rimangono per lo più favorevoli.

Il manto nevoso rimane stabile a livello generale.
La poca neve fresca caduta martedì lungo le zone al confine con il Piemonte può, a livello isolato, subire un distacco su pendii ripidi estremi al di sopra dei 2300 m circa.
In queste regioni sono possibili isolate colate umide nel corso della giornata di piccole dimensioni, principalmente sui pendii soleggiati ripidi estremi in caso di schiarite più ampie.
Gli strati deboli presenti nella neve vecchia possono distaccarsi a livello isolato e per lo più con un forte sovraccarico. Questi punti pericolosi si trovano soprattutto sui pendii ombreggiati ripidi estremi al di sopra dei 2400 m circa come pure nelle zone di passaggio da poca a molta neve.

Manto nevoso

Situazione tipo st.1: strato debole persistente basale

La parte superiore del manto nevoso è per lo più stabile, con una crosta da rigelo spesso portante in superficie. Qui sussiste un pericolo di caduta nelle zone ripide.
In alcune regioni martedì sono caduti da 2 a 5 cm di neve al di sopra dei 2200 m circa.
Principalmente sui pendii ripidi ombreggiati ad alta quota e in alta montagna: Neve superficialmente molto compattata e stabilizzata dai venti tempestosi di fine febbraio o composta da cristalli sfaccettati e localmente da neve a debole coesione e brina di superficie. Qui, all'interno del manto di neve vecchia si trovano strati fragili.
Nelle zone in prossimità delle creste e dei passi così come ad alta quota l'innevamento è estremamente variabile a seconda dell'azione del vento.
In alcune regioni durante la sera cadranno da 2 a 5 cm di neve al di sopra dei 2200 m circa, localmente sino a 10 cm. Essa si depositerà su brina superficiale soprattutto sui pendii ombreggiati.

Tendenza

Il tempo sarà parzialmente soleggiato. Con il rialzo termico e l'irradiazione solare diurni, leggero aumento del pericolo di valanghe umide e bagnate. Ciò sui pendii soleggiati molto ripidi al di sotto dei 2700 m circa.