aineva.it

Jeudi 30.04.2026

Publié 29 04 2026, 17:00

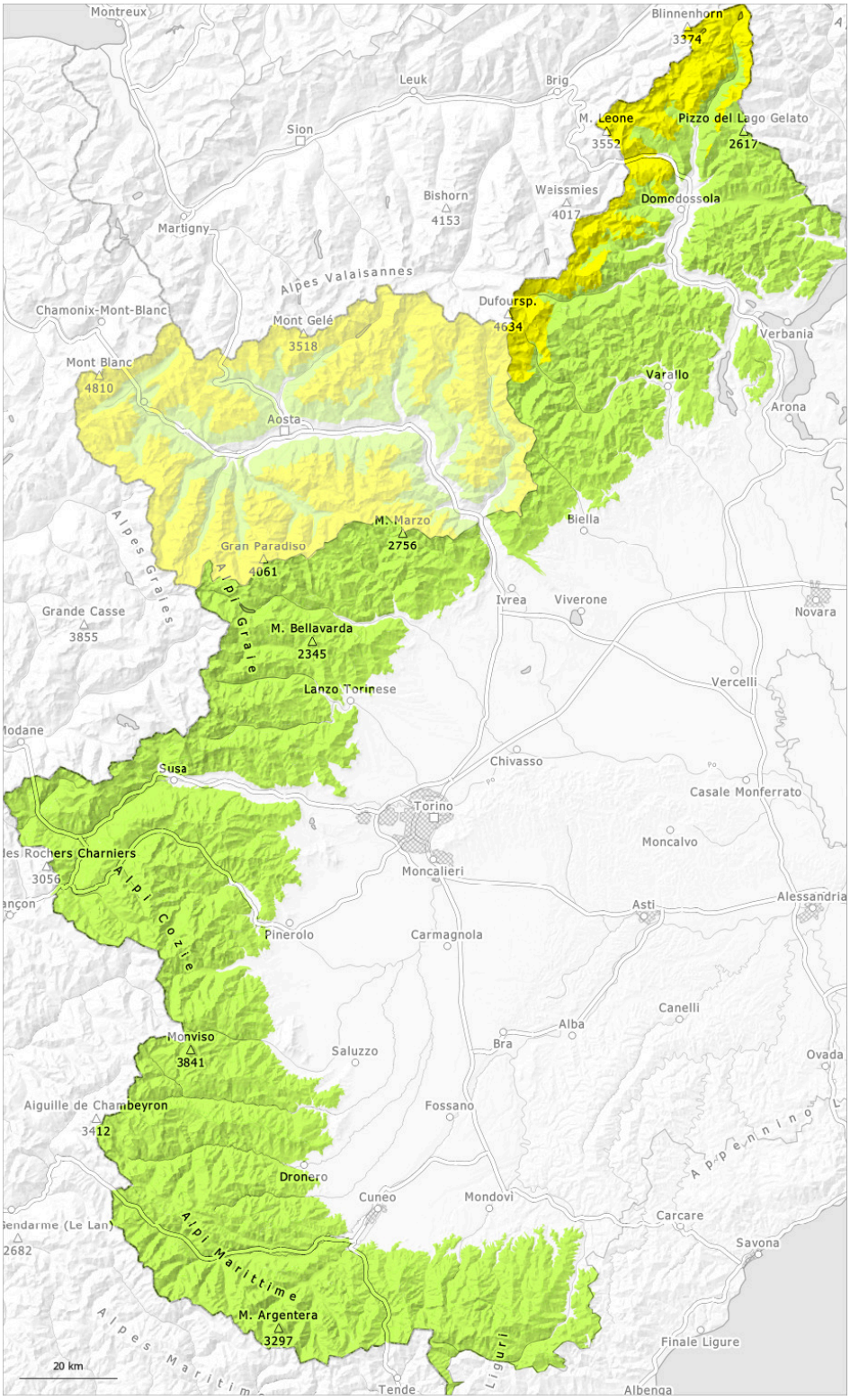

1	2	3	4	5
faible	limité	marqué	fort	très fort

Degré de danger 2 - Limité

2400m

Tendance: danger d'avalanche constant
leVendredi 01 05 2026

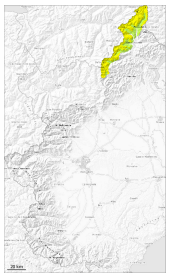

Avalanches mouillées (Neige humide)

2400m

Avalanches mouillées (Neige humide)

2400m

Des avalanches humides et mouillées sont le danger principal.

Le service de prévisions d'avalanches n'a pas beaucoup d'informations actuellement, c'est pourquoi le danger d'avalanche devrait être étudié avec une attention particulière sur le terrain. Hier il est tombé dans certaines régions au-dessus d'environ 2800 m jusqu'à 10 cm de neige, localement moins.
À partir de l'après-midi il fait un temps partiellement ensoleillé. Jusqu'au matin il tombera localement un peu de neige. Il tombe de la pluie jusqu'à 2000 m.

La neige fraîche se lie bien avec la neige ancienne. Des avalanches spontanées isolées de petite et rarement moyenne taille sont quoi qu'il en soit possibles. Avec le rayonnement solaire le nombre et l'étendue des endroits dangereux augmentent l'après-midi.

Manteau neigeux

Modèles de danger md.10: situation de printemps md.3: pluie

Aussi à haute altitude et en haute montagne: Avec les fortes variations de température le manteau neigeux s'est solidifié.
La partie supérieure du manteau neigeux est humide, avec une surface constituée de neige meuble, qui repose sur une croûte à peine porteuse. Ceci dans les régions où il neige.

En dessous d'environ 2500 m: Le manteau neigeux est humide. Par ailleurs il n'y a que peu de neige sur les pentes exposées au sud.

Tendance

Augmentation légère du danger d'avalanches humides avec le réchauffement diurne et le rayonnement

> solaire.

Degré de danger 1 - Faible

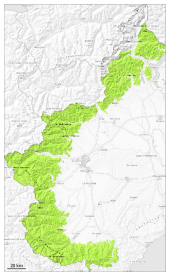

1

Tendance: danger d'avalanche constant
leVendredi 01 05 2026

Avalanches mouillées (Neige humide)

N
S

2500m

Des avalanches humides et mouillées sont le danger principal.

Le service de prévisions d'avalanches n'a pas beaucoup d'informations actuellement, c'est pourquoi le danger d'avalanche devrait être étudié avec une attention particulière sur le terrain. Il tombe localement de la pluie jusqu'à 2200 m. Le matin il fait un temps nuageux.

Les conditions météorologiques ont entraîné à toutes les expositions en dessous d'environ 2400 m une humidification du manteau neigeux.

La surface de la neige ne se refroidit qu'à peine pendant la nuit couverte et est déjà ramollie le matin. À partir de l'après-midi il fait un temps partiellement ensoleillé.

La neige fraîche se lie bien avec la neige ancienne. Des avalanches spontanées isolées en général de petite taille sont quoi qu'il en soit envisageables. Avec le rayonnement solaire les endroits dangereux se multiplient l'après-midi.

Manteau neigeux

Modèles de danger md.3: pluie md.10: situation de printemps

Aussi au-dessus d'environ 2500 m: Avec les températures douces et le ciel partiellement nuageux le manteau neigeux s'est solidifié dans les derniers jours.
La surface de la neige n'a pu que très peu se refroidir avec la nuit couverte et se ramollit rapidement.
En dessous d'environ 2500 m: Il n'y a que peu de neige sur les pentes exposées au sud.