Dienstag 03.03.2026

Veröffentlicht am 02.03.2026 um 17:00

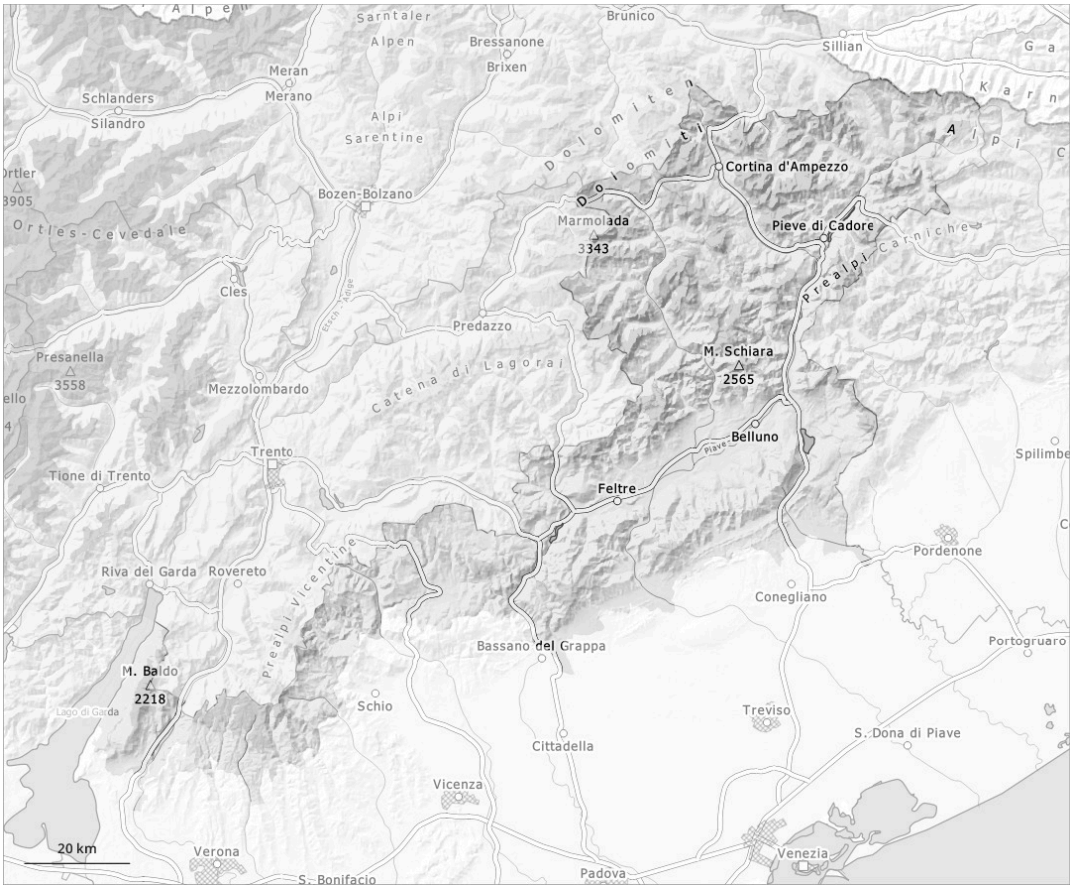

1	2	3	4	5
gering	mäßig	erheblich	groß	sehr groß

Gefahrenstufe 2 - Mäßig

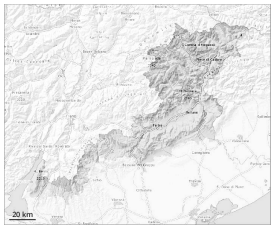

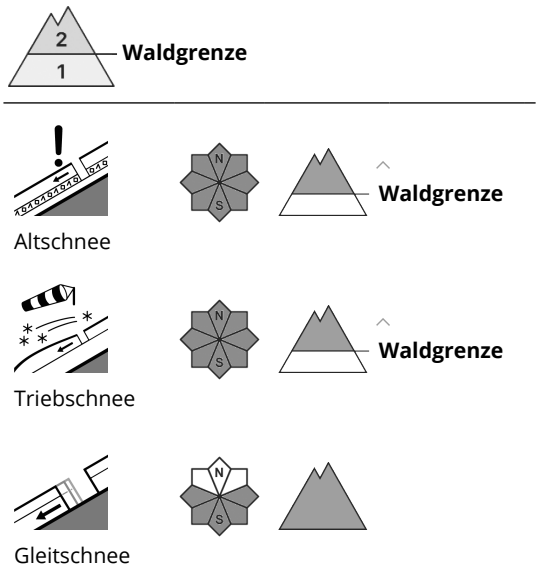

Schwachschichten im unteren Teil der Schneedecke können vor allem an steilen Schattenhängen vereinzelt schon von einzelnen Wintersportlern ausgelöst werden. Dies vor allem im selten befahrenen Gelände sowie an eher schneearmen Stellen oberhalb der Waldgrenze. Lawinen können bis in tiefe Schichten durchreißen und eine gefährliche Größe erreichen. Ausgeprägte Schwachschichten im Altschnee erfordern eine defensive Routenwahl.

Schneedecke

Die Schneedecke hat keine ausgeprägte Schichtung, mit einer oft tragfähigen Schmelzharschkruste an der Oberfläche. Die Schneeoberfläche weicht im Tagesverlauf auf.
Sonne und Wärme führen im Tagesverlauf v.a. an sehr steilen Sonnenhängen stellenweise zu einem ungünstigen Aufbau der Schneedecke. Mit starken Temperaturschwankungen und Sonneneinstrahlung entsteht eine heimtückische Lawinensituation. Diese Bedingungen verursachen in Rinnen, Mulden und hinter Geländekanten eine Schwächung der Schneedecke. Dies vor allem an steilen Süd-, Südwest- und Westhängen oberhalb der Waldgrenze.