Venerdì 20.02.2026

Pubblicato il 19.02.2026 alle ore 17:00

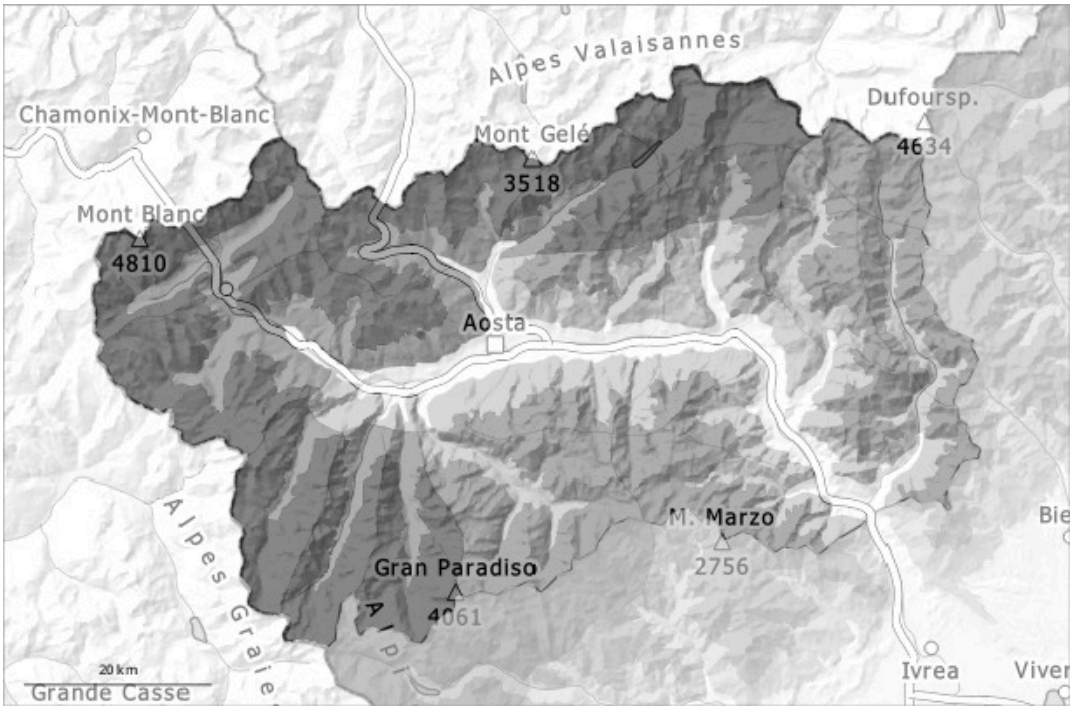

1	2	3	4	5
debole	moderato	marcato	forte	molto forte

Grado di pericolo 4 - Forte

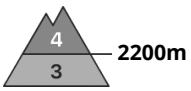

Tendenza: pericolo valanghe stabile
per Sabato il 21.02.2026

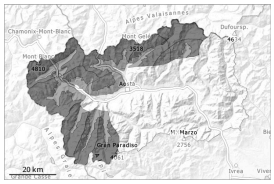

Lastrone da vento

2200m

Neve bagnata

2600m

Per le escursioni e le discese fuori pista, le condizioni sono pericolose. È necessaria una prudente scelta dell'itinerario.

Con il favonio forte proveniente da nord, si formeranno nuovi accumuli di neve ventata. I bacini di alimentazione in quota verranno di nuovo caricati a causa del vento. Qui sono possibili valanghe asciutte spontanee di medie e di grandi dimensioni.
Lungo i percorsi abituali le valanghe possono ancora raggiungere dimensioni piuttosto grandi.
Con il rialzo termico e l'irradiazione solare diurni, nel corso della giornata sono possibili valanghe umide e bagnate, a livello isolato anche di grandi dimensioni.
Un singolo appassionato di sport invernali può facilmente provocare il distacco di valanghe, anche di grandi dimensioni. Attenzione sui pendii ripidi e nelle conche, nei canaloni e dietro ai cambi di pendenza.

Manto nevoso

Situazione tipo st.6: neve a debole coesione e vento | st.1: strato debole persistente basale

Durante la notte è caduta poca neve. Sono caduti diffusamente da 10 a 30 cm di neve al di sopra dei 1800 m circa.
Da domenica sono caduti diffusamente da 60 a 100 cm di neve al di sopra dei 1800 m circa, localmente anche di più.
In molte regioni, fino a sabato il vento sarà forte.
Il manto nevoso ha una stratificazione sfavorevole.
Nelle zone in prossimità delle creste e dei passi l'innevamento è estremamente variabile a seconda dell'azione del vento.
Nella giornata di martedì sono cadute alcune valanghe nubiformi di grandi dimensioni e, a livello isolato, di dimensioni molto grandi. Nella giornata di giovedì sono state distaccate in seguito al passaggio di persone isolate valanghe di neve a lastroni di medie e, a livello isolato, di grandi dimensioni.

Tendenza

> Il pericolo di valanghe umide e bagnate aumenterà già durante la mattinata.

Grado di pericolo 3 - Marcato

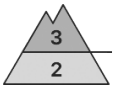

Tendenza: pericolo valanghe stabile
per Sabato il 21.02.2026

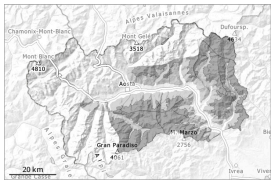

Lastrone da vento

Strati deboli persistenti

La principale fonte di pericolo è costituita da valanghe di neve a lastroni. A partire da mezzogiorno saranno possibili valanghe umide e bagnate.

Attenzione sui pendii molto ripidi e nelle conche, nei canaloni e dietro ai cambi di pendenza. Le valanghe possono distaccarsi già in seguito al passaggio di un singolo appassionato di sport invernali.
Gli strati deboli presenti nella neve vecchia richiedono attenzione. In alcuni punti le valanghe possono subire un distacco nella neve vecchia e raggiungere dimensioni piuttosto grandi.
Sono possibili distacchi a distanza. I rumori di "whum" e la formazione di fessure quando si calpesta la coltre di neve sono campanelli di allarme.
Con il favonio forte proveniente da nord, si formeranno nuovi accumuli di neve ventata. I bacini di alimentazione in quota verranno di nuovo caricati a causa del vento. Qui sono possibili valanghe asciutte spontanee di piccole e medie dimensioni.
Lungo i percorsi abituali le valanghe possono ancora raggiungere dimensioni piuttosto grandi.
Con il rialzo termico e l'irradiazione solare diurni, nel corso della giornata sono possibili valanghe umide e bagnate, anche di medie dimensioni.

Manto nevoso

Situazione tipo st.6: neve a debole coesione e vento | st.1: strato debole persistente basale

Da domenica sono caduti diffusamente da 20 a 50 cm di neve al di sopra dei 1600 m circa. Fino a sabato il vento sarà forte.
Nelle zone in prossimità delle creste e dei passi l'innevamento è estremamente variabile a seconda dell'azione del vento. Il manto nevoso ha una stratificazione sfavorevole.
Specialmente sui pendii esposti a ovest, nord ed est, all'interno del manto di neve vecchia si trovano strati fragili a cristalli angolari.
Sino a giovedì sono cadute alcune valanghe asciutte spontanee di dimensioni medio-grandi.

Tendenza

> Il pericolo di valanghe umide e bagnate aumenterà già durante la mattinata.