Freitag 03.04.2026

Veröffentlicht am 02.04.2026 um 17:00

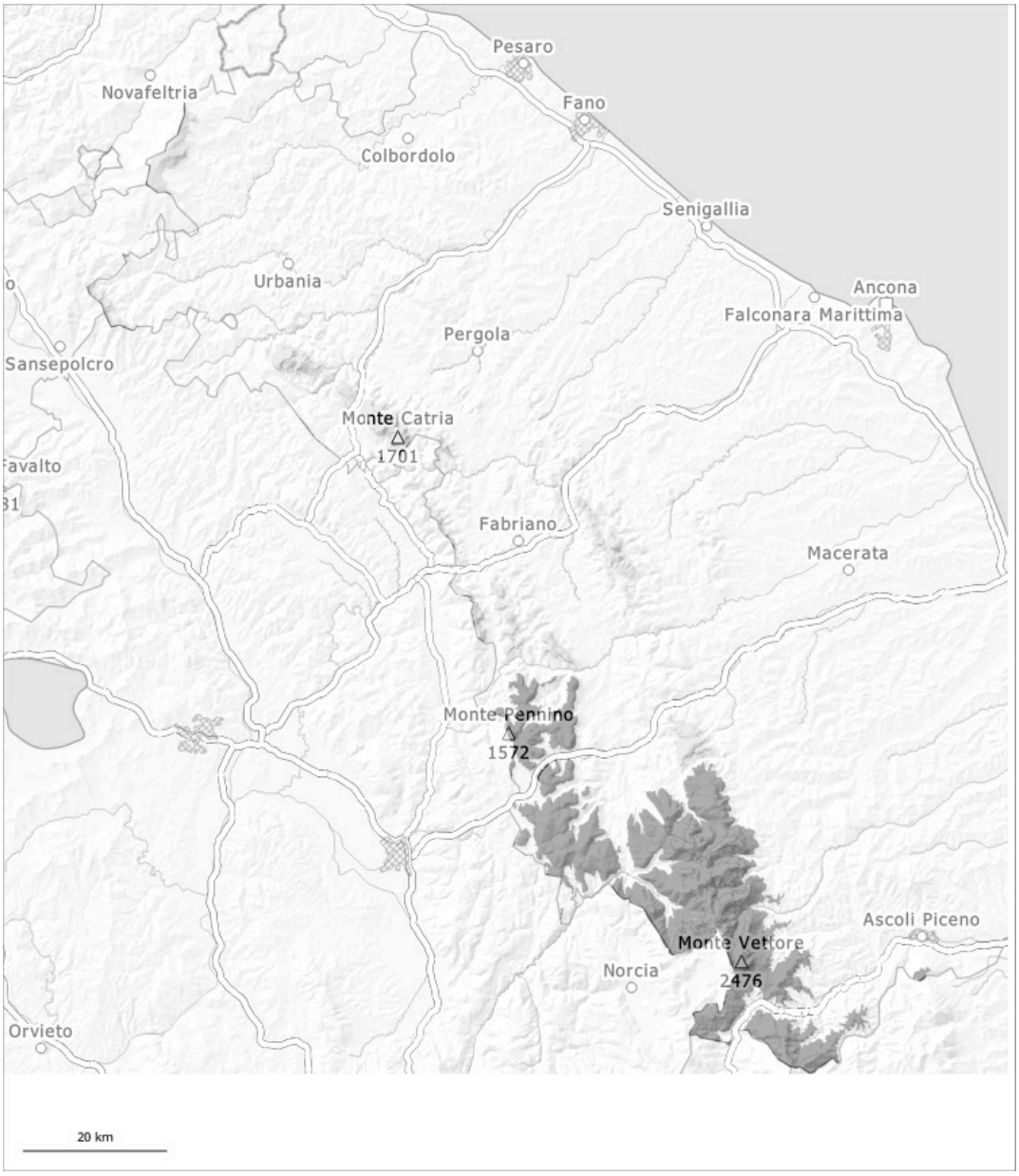

1	2	3	4	5
gering	mäßig	erheblich	groß	sehr groß

Gefahrenstufe 3 - Erheblich

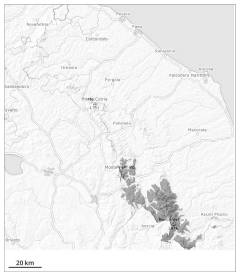

Tendenz: Lawinengefahr steigt
am Samstag, den 04.04.2026

Triebschnee

Neu- und Triebschnee bilden die Hauptgefahr. Oberhalb von rund 1800 m sind die Triebschneeansammlungen größer. Triebschnee vorsichtig beurteilen.

An allen Expositionen sind mittlere und vereinzelt große Schneebrettlawinen möglich. Die Lawinen können vor allem in den schneereichen Gebieten bis in tiefe Schichten durchreißen. Mit Sonneneinstrahlung gebietsweise sehr heikle Lawinensituation.

Schneedecke

Es fiel verbreitet viel Schnee. Neu- und Triebschnee liegen stellenweise auf einer feuchten Altschneedecke. Die Wärme führt im Tagesverlauf an steilen Sonnenhängen zu einer raschen Anfeuchtung der Schneedecke.

Gefahrenstufe 1 - Gering

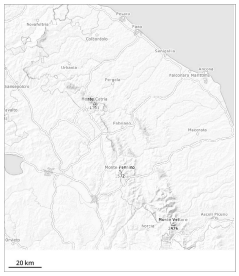

Tendenz: Lawinengefahr bleibt gleich
am Samstag, den 04.04.2026

Triebschnee

Neu- und Triebschnee bilden die Hauptgefahr.

V.a. in windgeschützten Lagen und an steilen Sonnenhängen sind mit der Erwärmung weiterhin meist kleine trockene und feuchte Lawinen möglich.

Schneedecke

Neu- und Triebschnee liegen auf einer feuchten Altschneedecke. Die Sonneneinstrahlung führt im Tagesverlauf vor allem an Sonnenhängen zu einer raschen Anfeuchtung der Schneedecke.