Freitag 20.02.2026

Veröffentlicht am 19.02.2026 um 17:00

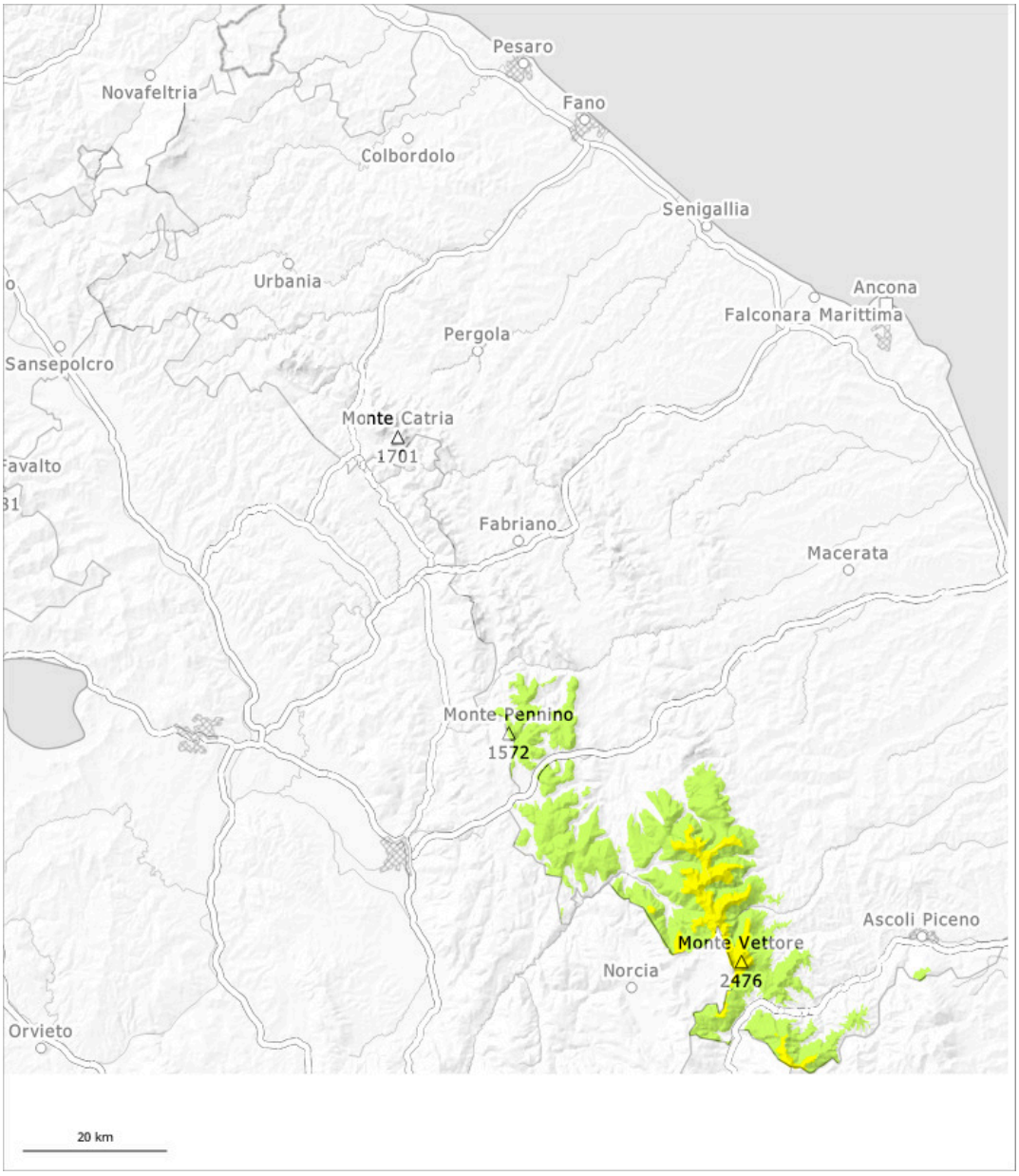

1	2	3	4	5
gering	mäßig	erheblich	groß	sehr groß

Gefahrenstufe 2 - Mäßig

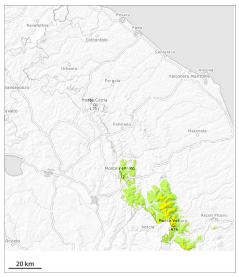

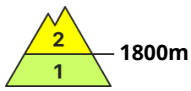

Tendenz: Lawinengefahr bleibt gleich
am Samstag, den 21.02.2026

Triebschnee

1800m

Nassschnee

1800m

Schneebrettlawinen sind die Hauptgefahr.

Besonders ungünstig sind Rinnen und Mulden, wo Schwachstellen im Altschnee vorhanden sind. Lawinen können weiterhin vor allem mit großer Belastung ausgelöst werden und mittlere Größe erreichen. Unterhalb von rund 1800 m sind meist kleine spontane Lawinen möglich.

Schneedecke

Der Wind bläst mäßig bis stark. In Rinnen und Mulden oberhalb von rund 1800 m liegt viel Schnee. In den letzten Tagen entstanden vor allem in Rinnen, Mulden und hinter Geländekanten teils dicke Triebschneeansammlungen. Der Triebschnee liegt stellenweise auf weichen Schichten.