Mercoledì 15.04.2026

Pubblicato il 14.04.2026 alle ore 17:00

Mattina

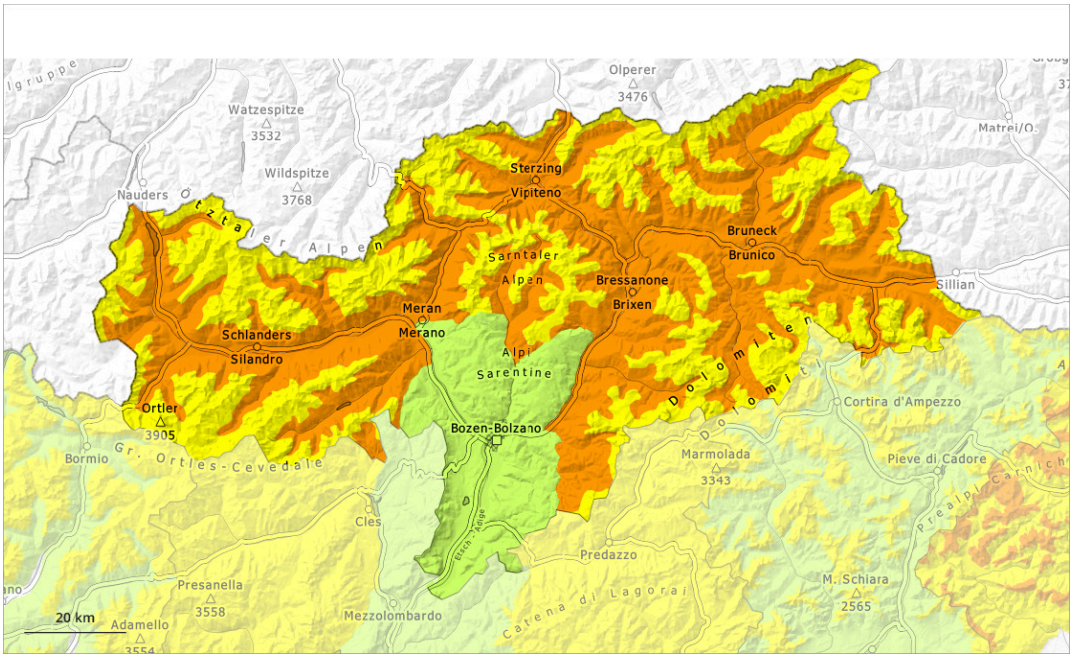

pomeriggio

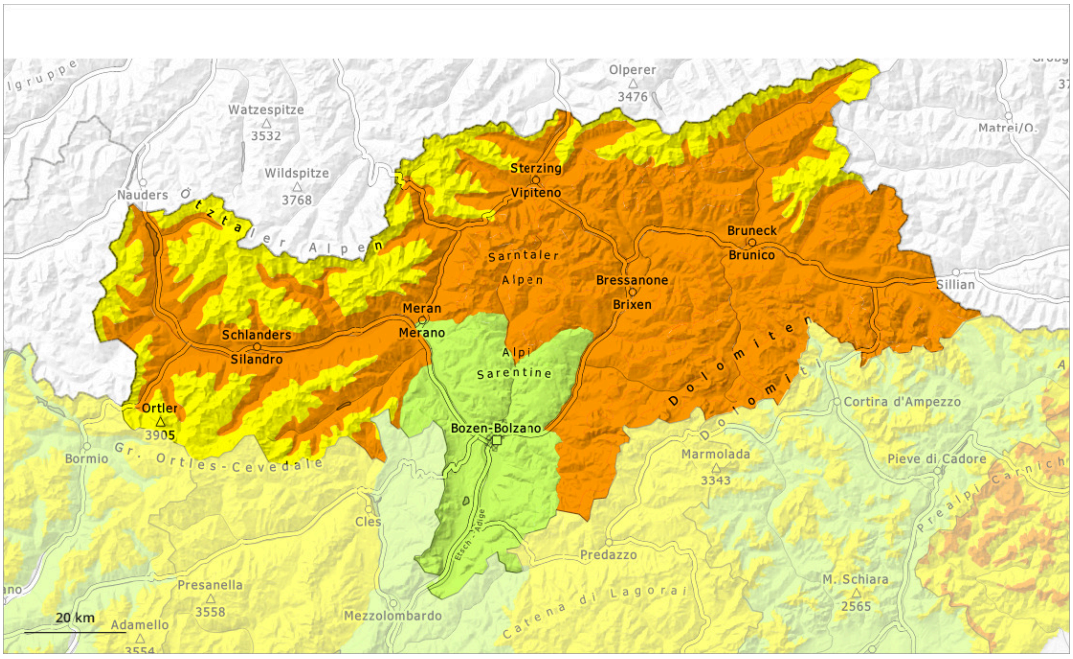

1	2	3	4	5
debole	moderato	marcato	forte	molto forte

Grado di pericolo 3 - Marcato

AM:

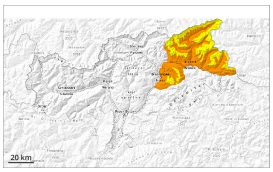

2500m

Tendenza: pericolo valanghe stabile
per Giovedì il 16.04.2026

Neve bagnata

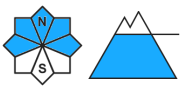

2500m

Strati deboli persistenti

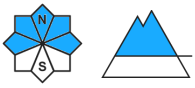

2500m

PM:

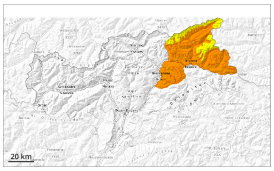

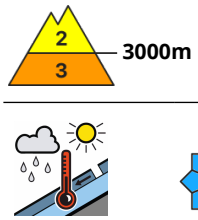

3000m

Tendenza: pericolo valanghe stabile
per Giovedì il 16.04.2026

Neve bagnata

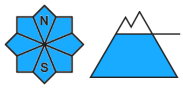

3000m

Strati deboli persistenti

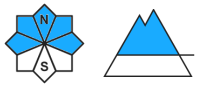

2500m

Il pericolo di valanghe di neve umida e bagnata sussiste già al mattino. Nel corso della giornata aumento del pericolo.

Le valanghe umide e bagnate possono subire un distacco in seguito al passaggio di persone, soprattutto sui pendii molto ripidi esposti a ovest, nord ed est al di sotto dei 2500 m circa. Con il rialzo termico e l'irradiazione solare diurni, nel corso della giornata il pericolo di valanghe di neve bagnata aumenterà leggermente. Sono possibili isolate valanghe spontanee. Principalmente sui pendii ombreggiati ripidi le valanghe possono coinvolgere la neve vecchia debole e, a livello isolato, raggiungere grandi dimensioni.

Isolati punti pericolosi per valanghe asciutte si trovano sui pendii ombreggiati molto ripidi al di sopra dei 2500 m circa. Tali punti pericolosi sono difficili da individuare. Sfavorevoli sono principalmente i punti di passaggio da poca a molta neve, (--).

Manto nevoso

Situazione tipo st.10: situazione primaverile | st.1: strato debole persistente basale

La superficie del manto nevoso non riuscirà a rigelarsi durante la notte coperta. Il sole e il calore causeranno nel corso della giornata al di sotto dei 3000 m circa un progressivo impregnamento del manto

nevoso. Durante il pomeriggio l'alta umidità dell'aria causerà anche sui pendii ombreggiati ripidi una destabilizzazione all'interno del manto nevoso.
Sui pendii ripidi esposti a ovest, nord ed est al di sopra dei 2500 m circa: Nella parte basale del manto di neve vecchia si trovano strati fragili a cristalli sfaccettati.

Tendenza

Le condizioni per le escursioni rimangono primaverili. La superficie del manto nevoso non riuscirà a rigelarsi bene e si ammorbidirà rapidamente. Con il rialzo termico e l'irradiazione solare diurni, nel corso della giornata il pericolo di valanghe di neve bagnata aumenterà.

Grado di pericolo 3 - Marcato

AM:

2500m

Tendenza: pericolo valanghe stabile
per Giovedì il 16.04.2026

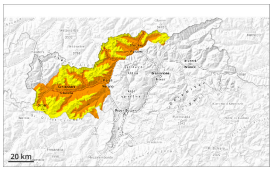

Neve bagnata

2500m

Lastrone da vento

2800m

Strati deboli persistenti

2500m

PM:

3000m

Tendenza: pericolo valanghe stabile
per Giovedì il 16.04.2026

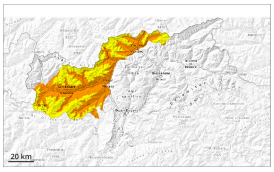

Neve bagnata

3000m

Lastrone da vento

3000m

Strati deboli persistenti

2500m

Con il rialzo termico e l'irradiazione solare diurni, aumento del pericolo di valanghe di neve bagnata. Neve ventata in alta montagna.

Con il rialzo termico e l'irradiazione solare diurni, al mattino il pericolo di valanghe di neve bagnata aumenterà rapidamente. Le valanghe possono in alcuni punti distaccarsi in seguito al passaggio di un singolo appassionato di sport invernali. Con l'umidificazione, sui pendii soleggiati molto ripidi sono previste valanghe di neve umida a debole coesione di piccole e medie dimensioni. Le valanghe possono trascinare il manto nevoso saturo d'acqua e raggiungere grandi dimensioni a livello isolato, soprattutto nelle aree dove gli apporti di neve fresca sono stati considerevoli.

Durante il pomeriggio sono previste valanghe a lastroni di neve bagnata, principalmente sui pendii ombreggiati ripidi tra i 2200 e i 2600 m circa. Principalmente qui le valanghe possono coinvolgere la neve vecchia debole e raggiungere in parte grandi dimensioni. Ciò a livello isolato anche nelle zone fuoripista più frequentate. Nei canaloni ripidi le valanghe possono avanzare sino alle zone non innevate.

Gli accumuli di neve ventata di più recente formazione possono in parte subire un distacco in seguito al passaggio di un singolo appassionato di sport invernali, principalmente nelle zone in prossimità delle creste, nelle conche e nei canaloni in alta montagna. Le valanghe possono a livello molto isolato coinvolgere gli strati più profondi e raggiungere grandi dimensioni.

Manto nevoso

Situazione tipo st.10: situazione primaverile st.1: strato debole persistente basale

La superficie del manto nevoso non riuscirà a rigelarsi durante la notte coperta. Il sole e il calore causeranno nel corso della giornata al di sotto dei 3000 m circa un progressivo impregnamento del manto nevoso. Durante il pomeriggio l'alta umidità dell'aria causerà anche sui pendii ombreggiati ripidi una destabilizzazione all'interno del manto nevoso.
Sui pendii esposti a ovest, nord ed est al di sopra dei 2200 m circa: La parte basale del manto nevoso ha subito un metamorfismo costruttivo.
Da lunedì sono caduti da 10 a 20 cm di neve al di sopra dei 2500 m circa, localmente anche di più. In alta montagna si sono formati accumuli di neve ventata per lo più di piccole dimensioni.

Tendenza

Le condizioni per le escursioni rimangono primaverili. La superficie del manto nevoso non riuscirà a rigelarsi bene e si ammorbidirà rapidamente. Con il rialzo termico e l'irradiazione solare diurni, nel corso della giornata il pericolo di valanghe di neve bagnata aumenterà.

Grado di pericolo 3 - Marcato

AM:

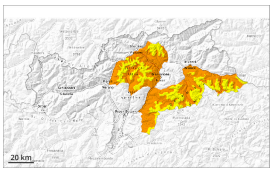

2500m

Tendenza: pericolo valanghe stabile
per Giovedì il 16.04.2026

Neve bagnata

Strati deboli persistenti

PM:

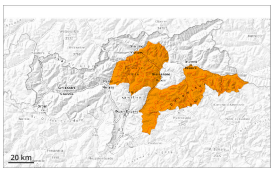

3000m

Tendenza: pericolo valanghe stabile
per Giovedì il 16.04.2026

Neve bagnata

Strati deboli persistenti

Il pericolo di valanghe di neve umida e bagnata sussiste già al mattino. Nel corso della giornata aumento del pericolo.

Le valanghe umide e bagnate possono subire un distacco in seguito al passaggio di persone, soprattutto sui pendii molto ripidi esposti a ovest, nord ed est al di sotto dei 2500 m circa. Con il rialzo termico e l'irradiazione solare diurni, nel corso della giornata il pericolo di valanghe di neve bagnata aumenterà leggermente. Sono possibili isolate valanghe spontanee. Principalmente sui pendii ombreggiati ripidi le valanghe possono coinvolgere la neve vecchia debole e, a livello isolato, raggiungere grandi dimensioni.

Isolati punti pericolosi per valanghe asciutte si trovano sui pendii ombreggiati molto ripidi al di sopra dei 2500 m circa. Tali punti pericolosi sono difficili da individuare. Sfavorevoli sono principalmente i punti di passaggio da poca a molta neve, (--).
Inoltre gli accumuli di neve ventata di più recente formazione sono in parte instabili, soprattutto sui pendii ombreggiati ripidi nelle aree dove gli apporti di neve fresca sono stati considerevoli. Con il rialzo termico e l'irradiazione solare diurni, sui pendii soleggiati ripidi estremi sono possibili valanghe di neve umida a debole coesione di piccole e, a livello isolato, di medie dimensioni, soprattutto nelle aree dove gli apporti di neve fresca sono stati considerevoli.

Manto nevoso

Situazione tipo st.10: situazione primaverile st.1: strato debole persistente basale

La superficie del manto nevoso non riuscirà a rigelarsi durante la notte coperta. Il sole e il calore causeranno nel corso della giornata al di sotto dei 3000 m circa un progressivo impregnamento del manto nevoso. Durante il pomeriggio l'alta umidità dell'aria causerà anche sui pendii ombreggiati ripidi una destabilizzazione all'interno del manto nevoso.
Sui pendii ripidi esposti a ovest, nord ed est al di sopra dei 2500 m circa: Nella parte basale del manto di neve vecchia si trovano strati fragili a cristalli sfaccettati.

Tendenza

Le condizioni per le escursioni rimangono primaverili. La superficie del manto nevoso non riuscirà a rigelarsi bene e si ammorbidirà rapidamente. Con il rialzo termico e l'irradiazione solare diurni, nel corso della giornata il pericolo di valanghe di neve bagnata aumenterà.

Grado di pericolo 3 - Marcato

AM:

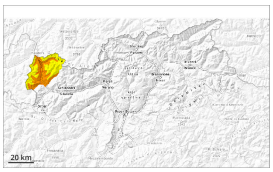

2500m

Tendenza: pericolo valanghe stabile
per Giovedì il 16.04.2026

Neve bagnata

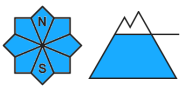

2500m

Strati deboli persistenti

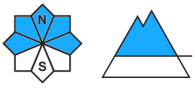

2500m

PM:

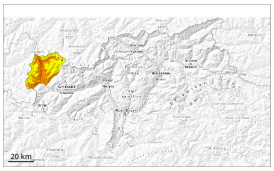

3000m

Tendenza: pericolo valanghe stabile
per Giovedì il 16.04.2026

Neve bagnata

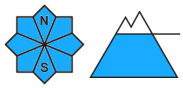

3000m

Strati deboli persistenti

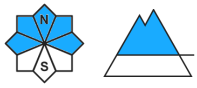

2500m

Il pericolo di valanghe di neve umida e bagnata sussiste già al mattino. Nel corso della giornata aumento del pericolo.

Con il rialzo termico e l'irradiazione solare diurni, al mattino il pericolo di valanghe di neve bagnata aumenterà rapidamente. Le valanghe umide e bagnate possono in alcuni punti distaccarsi in seguito al passaggio di un singolo appassionato di sport invernali. Sono previste isolate valanghe di neve a debole coesione per lo più di piccole dimensioni. Attenzione soprattutto sui pendii molto ripidi al di sotto dei 2500 m circa, come pure sui pendii soleggiati molto ripidi in quota.
Con l'umidificazione, nel corso della giornata il numero dei punti pericolosi aumenterà. Durante il pomeriggio sono previste sempre più numerose valanghe a lastroni di neve bagnata. Attenzione soprattutto sui pendii ombreggiati ripidi tra i 2200 e i 2600 m circa. Principalmente qui le valanghe di neve bagnata possono coinvolgere la neve vecchia debole e raggiungere grandi dimensioni. Ciò a livello isolato anche nelle zone fuoripista più frequentate. Nei canaloni ripidi le valanghe possono avanzare sino alle zone non innevate.

Isolati punti pericolosi per valanghe asciutte si trovano sui pendii ombreggiati molto ripidi al di sopra dei 2500 m circa. Tali punti pericolosi sono difficili da individuare. Sfavorevoli sono principalmente i punti di

passaggio da poca a molta neve, (--). Gli accumuli di neve ventata di piccole dimensioni dovrebbero essere valutati con attenzione sui pendii vicino alle creste ombreggiati in alta montagna.

Manto nevoso

Situazione tipo st.10: situazione primaverile st.1: strato debole persistente basale

La superficie del manto nevoso non riuscirà a rigelarsi durante la notte coperta. Con questo il manto nevoso si congelerà solo scarsamente. Il sole e il calore causeranno nel corso della giornata al di sotto dei 3000 m circa un progressivo impregnamento del manto nevoso. Durante il pomeriggio l'alta umidità dell'aria causerà anche sui pendii ombreggiati ripidi una destabilizzazione all'interno del manto nevoso. Sui pendii esposti a ovest, nord ed est al di sopra dei 2200 m circa: La parte basale del manto nevoso ha subito un metamorfismo costruttivo.

Tendenza

Le condizioni per le escursioni rimangono primaverili. La superficie del manto nevoso non riuscirà a rigelarsi bene e si ammorbidirà rapidamente. Con il rialzo termico e l'irradiazione solare diurni, nel corso della giornata il pericolo di valanghe di neve bagnata aumenterà prepotentemente. Ancora sono previste valanghe spontanee di neve bagnata.

Grado di pericolo 1 - Debole

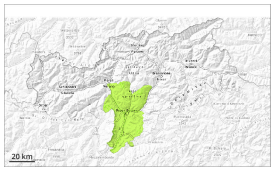

1

Tendenza: pericolo valanghe stabile
per Giovedì il 16.04.2026

Neve bagnata

2000m

La neve bagnata richiede attenzione.

Sono possibili al più isolate valanghe di neve bagnata. Attenzione sui pendii ombreggiati ripidi estremi. Le valanghe sono a livello molto isolato di dimensioni medie.

Manto nevoso

Situazione tipo st.10: situazione primaverile st.1: strato debole persistente basale

La superficie del manto nevoso non riuscirà praticamente quasi a rigelarsi e risulterà ammorbidita già al mattino.

Tendenza

Debole pericolo di valanghe.