Lunedì 06.04.2026

Pubblicato il 05.04.2026 alle ore 17:00

Mattina

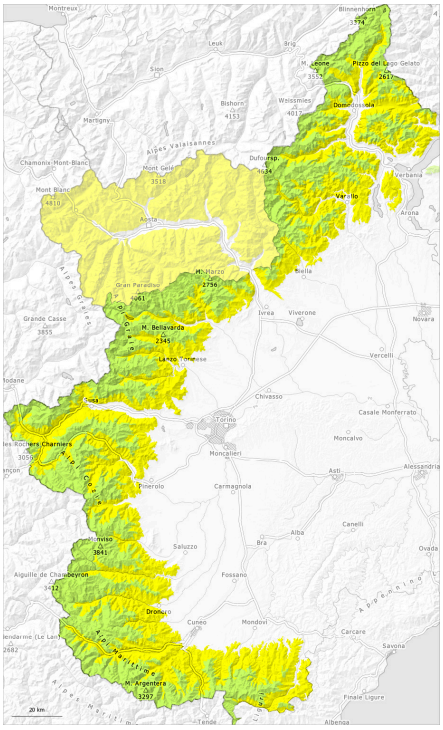

pomeriggio

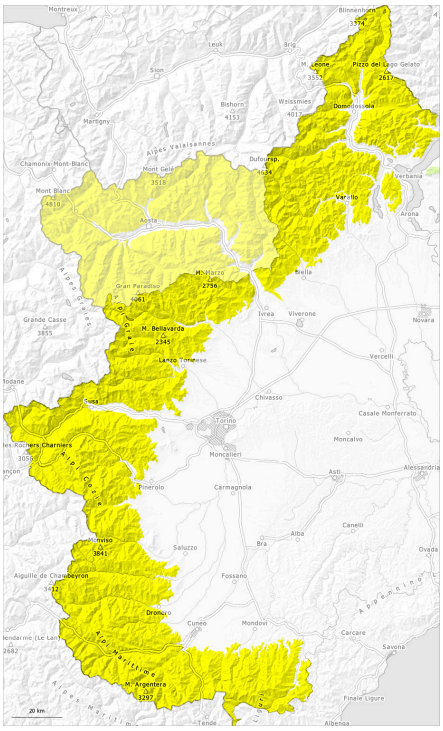

1	2	3	4	5
debole	moderato	marcato	forte	molto forte

Grado di pericolo 2 - Moderato

AM:

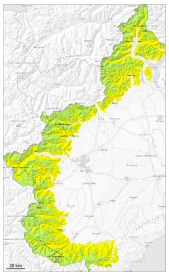

Tendenza: pericolo valanghe stabile
per Martedì il 07.04.2026

Neve bagnata

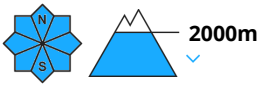

PM:

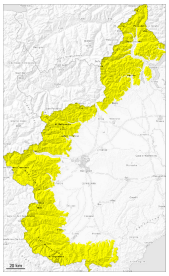

Tendenza: pericolo valanghe stabile
per Martedì il 07.04.2026

Lastrone da vento

Neve bagnata

Valanghe umide e bagnate nel corso della giornata.

Attualmente il servizio di previsione valanghe dispone di informazioni limitate dal territorio. Il pericolo di valanghe dovrebbe quindi essere valutato con particolare attenzione sul posto.

Al mattino predominano per lo più condizioni favorevoli, poi il pericolo di valanghe bagnate aumenterà. Con il rialzo termico e l'irradiazione solare diurni, a partire da mezzogiorno i punti pericolosi aumenteranno.

Il tempo sarà caldo. Le escursioni e le salite ai rifugi dovrebbero iniziare e terminare in tempo.

Gli accumuli di neve ventata per lo più di piccole dimensioni possono subire un distacco a livello isolato e per lo più solo in seguito a un forte sovraccarico soprattutto sui pendii ripidi estremi ombreggiati ad alta quota e in alta montagna. Principalmente sui pendii ombreggiati ripidi estremi le valanghe asciutte possono subire un distacco nella neve vecchia e, a livello isolato raggiungere dimensioni medie.

Manto nevoso

Situazione tipo st.10: situazione primaverile | st.6: neve a debole coesione e vento

Il manto nevoso è per lo più stabile, con una crosta da rigelo in superficie.

La superficie del manto nevoso riuscirà a rigelarsi e a essere portante e si ammorbidirà più rapidamente

del giorno precedente.

Con vento forte proveniente dai quadranti settentrionali da lunedì soprattutto nelle zone lontano dalle creste si sono formati accumuli di neve ventata duri. Questi punti sono piuttosto rari e facili da individuare. Soprattutto sui pendii molto ripidi ombreggiati ad alta quota: Nella parte centrale del manto nevoso si trovano isolati strati fragili.

Con le forti oscillazioni di temperatura e l'irradiazione solare, durante il fine settimana il manto nevoso si consoliderà.

Tendenza

Con il rialzo termico e l'irradiazione solare diurni, la probabilità di distacco di valanghe asciutte e bagnate aumenterà progressivamente.