Mittwoch 01.04.2026

Veröffentlicht am 31.03.2026 um 17:00

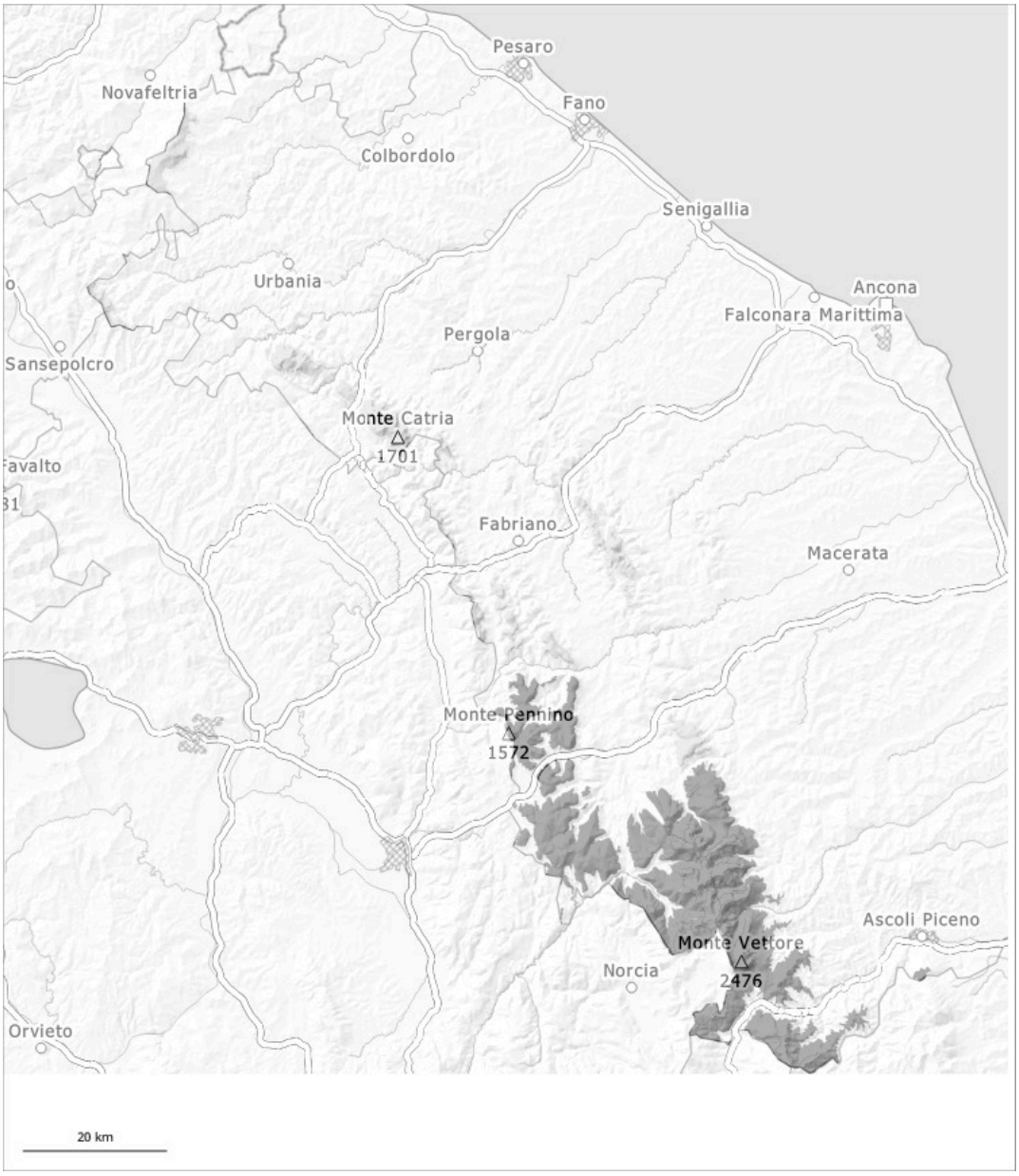

1	2	3	4	5
gering	mäßig	erheblich	groß	sehr groß

Gefahrenstufe 3 - Erheblich

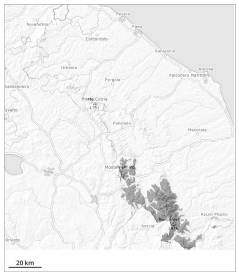

Tendenz: Lawinengefahr steigt
am Donnerstag, den 02.04.2026

Triebschnee

Neu- und Triebschnee bilden die Hauptgefahr. Oberhalb von rund 1800 m sind die Triebschneeansammlungen größer. Triebschnee vorsichtig beurteilen.

Mit Neuschnee und starkem bis stürmischem Nordostwind entstehen vor allem in windgeschützten Lagen teils störanfällige Triebschneeansammlungen. An allen Expositionen sind mittlere und vereinzelt große Schneebrettlawinen möglich.

Schneedecke

Es fällt viel Schnee. Neu- und Triebschnee liegen stellenweise auf einer feuchten Altschneedecke.

Gefahrenstufe 1 - Gering

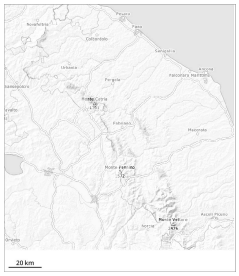

Triebschnee

Neu- und Triebschnee bilden die Hauptgefahr.

Vor allem an steilen Hängen sind mit dem Schneefall kleine Lawinen möglich. Mit dem Schneefall nehmen die Gefahrenstellen zu.

Schneedecke

Es fällt etwas Schnee. Neu- und Triebschnee liegen auf einer feuchten Altschneedecke.