Vendredi 13.02.2026

Publié 12 02 2026, 17:00

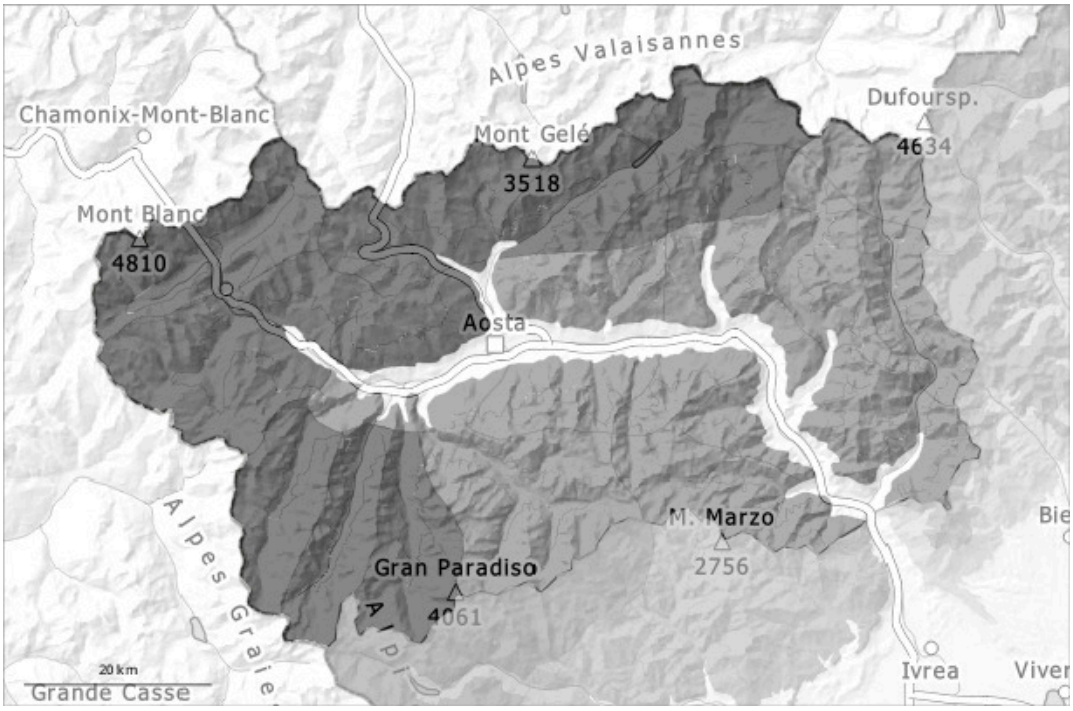

1	2	3	4	5
faible	limité	marqué	fort	très fort

Degré de danger 4 - Fort

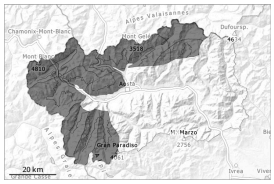

4

Tendance: Diminution du danger d'avalanche
leSamedi 14 02 2026

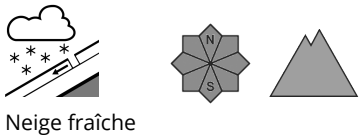

Neige fraîche

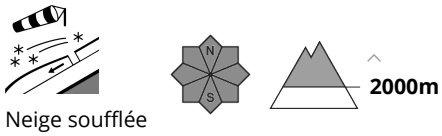

Neige soufflée
(Neige ventée)

Situation avalancheuse critique en général. Surtout le long de la frontière avec la France et le long de la frontière suisse les endroits dangereux sont plus répandus.

Situation avalancheuse très dangereuse avec trois problèmes avalancheux qui se superposent : neige fraîche, neige soufflée et couches fragiles persistantes.
La neige fraîche abondante et la neige soufflée reposent sur une couche fragile de neige ancienne. Des avalanches peuvent toujours être déclenchées très facilement. Avec le rayonnement solaire de nombreuses avalanches spontanées de moyenne et grande taille sont à attendre spécialement sur les pentes très raides.
Les avalanches peuvent être déclenchées dans les couches profondes et atteindre une très grande taille. Les avalanches peuvent avancer jusqu'en vallée et menacer les voies de communications exposées dans les parcours d'avalanches typiques. Les zones de départ déjà déchargées ont été à nouveau rechargées avec les chutes de neige et le vent.
Pour des randonnées et descentes hors-piste en dehors des pistes sécurisées les conditions sont très critiques.

Manteau neigeux

Modèles de danger md.6: froid, neige légère et vent | md.1: sous-couche fragile persistante

Depuis mercredi il est tombé au-dessus d'environ 1800 m de 60 à 80 cm de neige, localement plus.
Jeudi: À partir de l'après-midi il tombera au-dessus d'environ 2000 m de 15 à 30 cm de neige, localement plus.
Les conditions météorologiques entraînent une structure défavorable du manteau neigeux. La neige fraîche abondante et les accumulations de neige soufflée se formant pendant les chutes de neige se lient mal avec la neige ancienne à moyenne et haute altitude.

Tendance

> La neige fraîche abondante ainsi que les accumulations de neige soufflée constituent le danger principal. L'activité des avalanches spontanées diminue progressivement.

Degré de danger 3 - Marqué

Tendance: Diminution du danger d'avalanche
leSamedi 14 02 2026

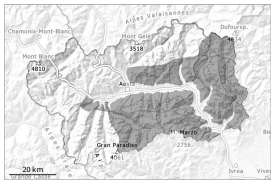

Neige fraîche

2100m

Neige ancienne (Sous-couche fragile persistante)

2000m

Dans les régions adjacentes au degré de danger 4, "fort" les endroits dangereux sont plus fréquents.

Des accumulations de neige soufflée susceptibles d'être déclenchées se forment avec la neige fraîche et le vent fort jeudi. Avec le rayonnement solaire des avalanches spontanées de moyenne taille sont toujours à attendre surtout sur les pentes extrêmement raides et à proximité des crêtes. Celles-ci sont généralement superficielles.
Les avalanches peuvent être déclenchées dans la neige ancienne par endroits et atteindre une taille assez importante.
Des amateurs de sports d'hiver même seuls peuvent déclencher des avalanches. Des déclenchements à distance sont possibles. Des couches fragiles dans la neige ancienne demandent de la prudence. Des bruits sourds et des fissures lors du passage sur le manteau neigeux sont des signes d'alarme.

Manteau neigeux

Modèles de danger md.6: froid, neige légère et vent | md.1: sous-couche fragile persistante

Depuis mardi il est tombé au-dessus d'environ 1800 m de 10 à 20 cm de neige, localement plus.
Les conditions météorologiques entraînent une structure défavorable du manteau neigeux. Le vent fort transporte la neige fraîche.
Dans le manteau neigeux ancien des couches fragiles ayant subi une métamorphose constructive à grains anguleux sont présentes, surtout sur les pentes exposées à l'ouest, au nord et à l'est.

Tendance

L'activité des avalanches spontanées diminue.