# Jeudi 26.02.2026

Publié 25 02 2026, 17:00

## Matin

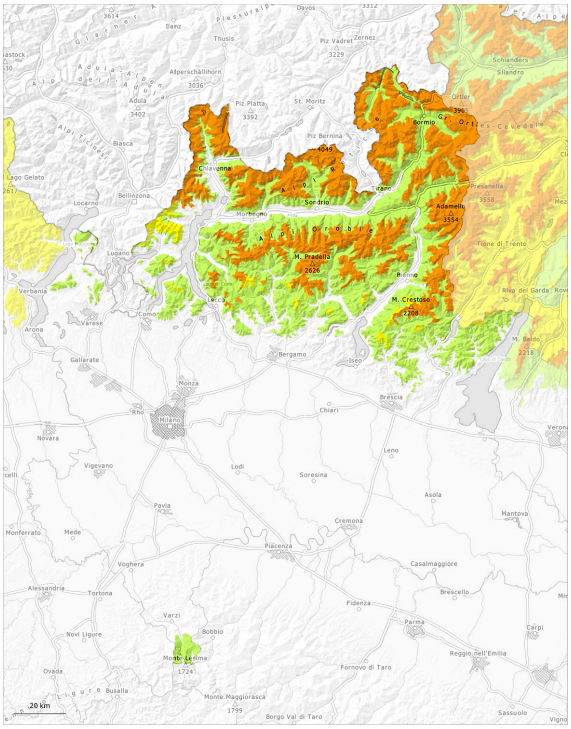


## Après-midi

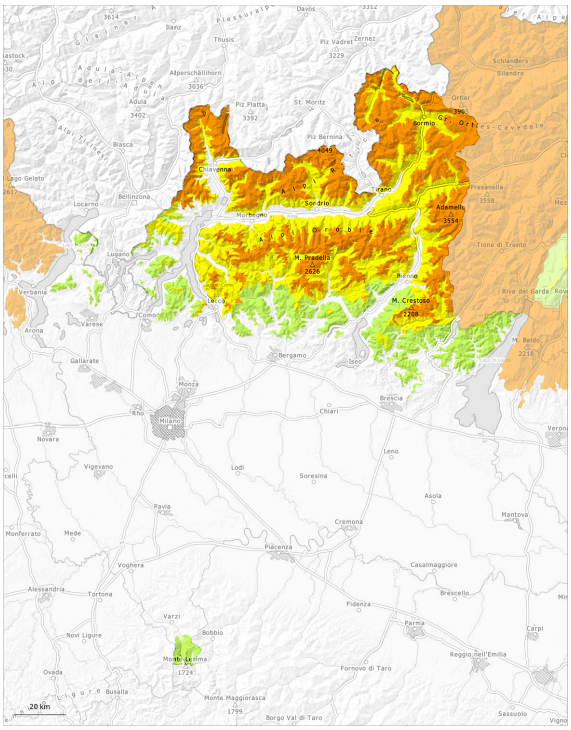


| 1 | 2 | 3 | 4 | 5 |
|---|---|---|---|---|
| faible | limité | marqué | fort | très fort |

## Degré de danger 3 - Marqué

### AM:

**Limite de la forêt**

**Tendance: danger d'avalanche constant**
leVendredi 27 02 2026

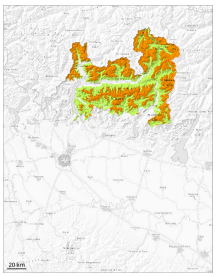

Neige soufflée (Neige ventée)

**Limite de la forêt**

Neige ancienne (Sous-couche fragile persistante)

**Limite de la forêt**

Avalanches mouillées (Neige humide)

**2000m**

### PM:

**2000m**

**Tendance: danger d'avalanche constant**
leVendredi 27 02 2026

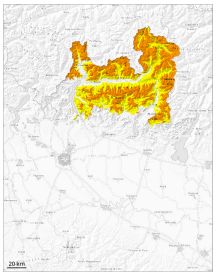

Avalanches mouillées (Neige humide)

**2000m**

Neige soufflée (Neige ventée)

**Limite de la forêt**

Neige ancienne (Sous-couche fragile persistante)

**Limite de la forêt**

## Au-dessus d'environ 1800 m le manteau neigeux est fragile. Neige soufflée et neige ancienne fragile constituant le danger principal. Des couches fragiles dans la neige ancienne demandent un choix d'itinéraire prudent. Avec le réchauffement diurne la probabilité de déclenchement d'avalanches humides augmente sur les pentes exposées au sud en dessous d'environ 2500 m.

Attention à la neige soufflée. Des couches fragiles dans la neige ancienne peuvent déjà être déclenchées facilement par des amateurs de sports d'hiver isolés, notamment sur les pentes raides exposées à l'ouest, au nord et à l'est à haute altitude et en haute montagne. Des avalanches peuvent entraîner le manteau jusqu'au sol et atteindre une très grande taille. Les endroits dangereux sont fréquents à peine identifiables pour des débutants.
Des bruits sourds et des fissures lors du passage sur le manteau neigeux sont des signes d'alarme qui attirent l'attention sur le danger.
Avec le réchauffement diurne la probabilité de déclenchement d'avalanches humides et mouillées augmente sur les pentes exposées au sud en dessous d'environ 2500 m.

## Manteau neigeux

**Modèles de danger** md.4: froid suivant chaud / chaud suivant froid md.1: sous-couche fragile persistante

La neige fraîche et la neige soufflée reposent sur du givre de surface surtout sur les pentes protégées du vent à l'ombre. La partie inférieure du manteau neigeux a subi une métamorphose constructive à grains anguleux et est fragile. Des avalanches peuvent être déclenchées aussi dans les couches plus profondes du manteau neigeux.
En outre les accumulations de neige soufflée fraîches sont facilement déclenchables à proximité des crêtes, dans les combes et couloirs. Des avalanches spontanées de grande taille sont possibles sur les versants où s'est accumulée la neige soufflée.

## Tendance

Avec le réchauffement diurne le nombre des endroits dangereux augmente en cours de journée.

## Degré de danger 2 - Limité

1500m

**Tendance: danger d'avalanche constant**
leVendredi 27 02 2026

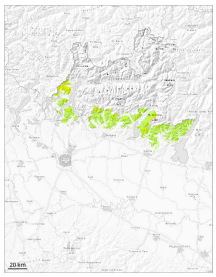

Neige soufflée
(Neige ventée)

1500m

Avalanches mouillées
(Neige humide)

1000m

Les accumulations de neige soufflée peuvent être déclenchées facilement ou glisser spontanément de manière isolée surtout sur les pentes raides à l'ombre. Des couches fragiles dans la neige ancienne demandent prudence et retenue.
Des avalanches petites et moyennes humides sont à attendre avec le réchauffement.

Des avalanches sèches peuvent être déclenchées aussi dans les couches plus profondes du manteau neigeux.
Et en particulier les accumulations de neige soufflée parfois grandes peuvent être déclenchées par un seul amateur de sports d'hiver.
Avec le réchauffement diurne la probabilité de déclenchement d'avalanches humides et mouillées augmente sur les pentes exposées au sud en dessous d'environ 2500 m.

### Manteau neigeux

**Modèles de danger** md.6: froid, neige légère et vent | md.10: situation de printemps

Dans le manteau neigeux ancien des couches fragiles délicates sont présentes, surtout sur les pentes raides exposées au nord-ouest, au nord et au nord-est.

### Tendance

Avec le réchauffement diurne le nombre des endroits dangereux augmente en cours de journée.

## Degré de danger 1 - Faible

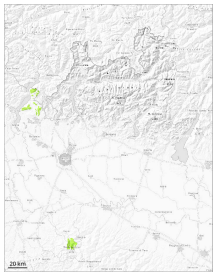

**Tendance: danger d'avalanche constant**
leVendredi 27 02 2026

Avalanches mouillées (Neige humide)

Avec le réchauffement la probabilité de déclenchement d'avalanches humides et mouillées augmente progressivement surtout sur les pentes raides exposées au sud à basse et moyenne altitude.

Avec le réchauffement la probabilité de déclenchement d'avalanches humides augmente progressivement sur les pentes raides exposées au sud à basse et moyenne altitude.
Des randonneurs seuls peuvent par endroits déclencher des avalanches, pouvant atteindre une taille moyenne.

### Manteau neigeux

**Modèles de danger** md.10: situation de printemps

### Tendance

Avec les températures douces le manteau neigeux se solidifie.