Domenica 12.04.2026

Pubblicato il 11.04.2026 alle ore 17:00

Mattina

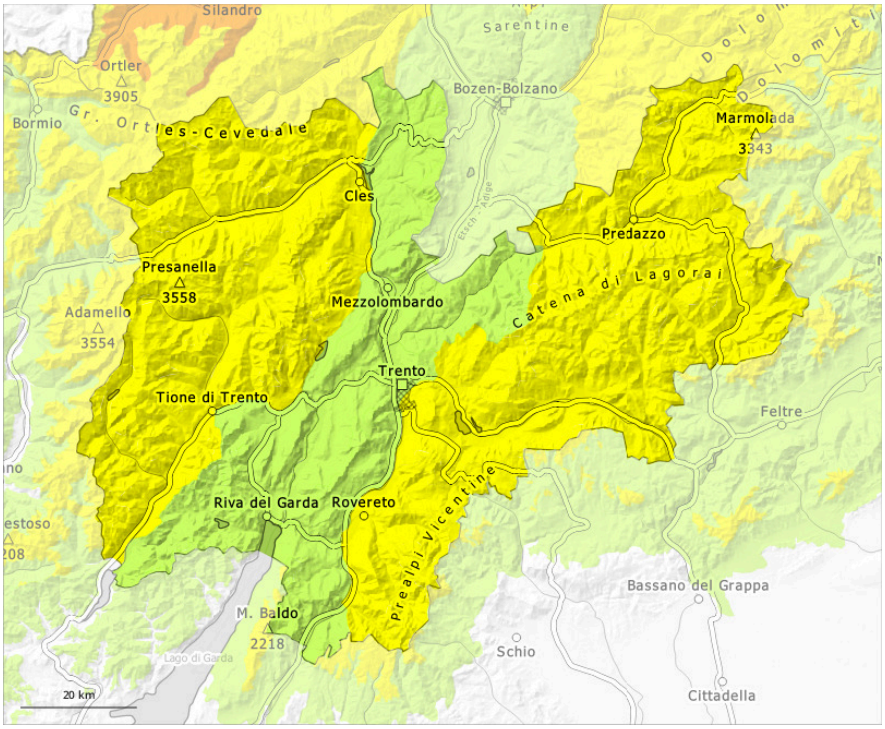

pomeriggio

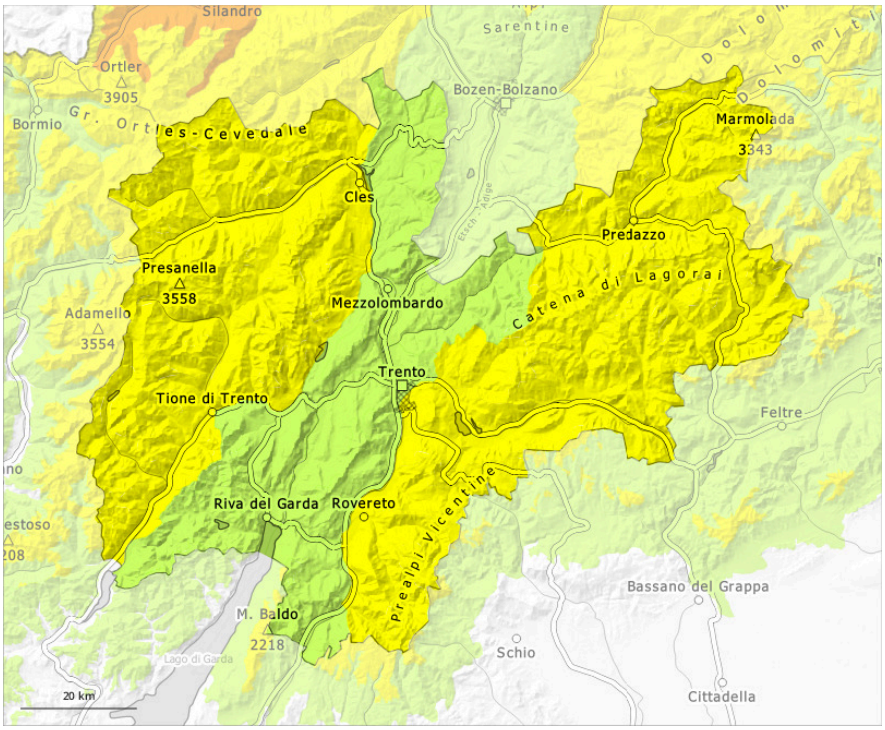

1	2	3	4	5
debole	moderato	marcato	forte	molto forte

Grado di pericolo 2 - Moderato

AM:

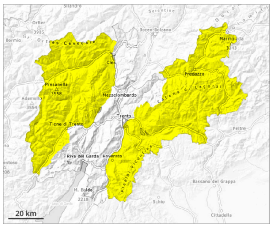

2

Tendenza: pericolo valanghe in aumento
per Lunedì il 13.04.2026

Strati deboli persistenti

2400m

Neve bagnata

2400m

PM:

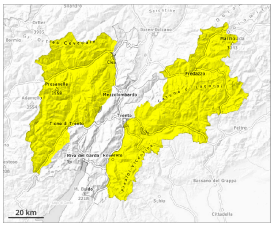

2

Tendenza: pericolo valanghe in aumento
per Lunedì il 13.04.2026

Neve bagnata

2800m

Strati deboli persistenti

2400m

Il pericolo di valanghe di neve umida e bagnata aumenterà rapidamente al mattino. Attenzione alla neve vecchia con strati deboli persistenti.

Con l'irradiazione solare, la probabilità di distacco di valanghe di neve umida e bagnata aumenterà rapidamente soprattutto sui pendii soleggiati ripidi. Ciò a tutte le esposizioni alle quote medie e alte, come pure sui pendii molto ripidi esposti a est e sud in alta montagna. Anche durante la mattinata saranno possibili scaricamenti di neve umida. Le valanghe di neve bagnata possono staccarsi in modo provocato o spontaneo. Queste possono anche coinvolgere gli strati più profondi del manto nevoso e, principalmente nelle aree con tanta neve, raggiungere dimensioni piuttosto grandi.

Punti pericolosi per valanghe asciutte si trovano sui pendii ombreggiati molto ripidi al di sopra dei 2400 m circa. Le valanghe possono coinvolgere gli strati più profondi e raggiungere dimensioni medie. Sfavorevoli sono principalmente i punti di passaggio da poca a molta neve, (--).

Manto nevoso

Situazione tipo st.10: situazione primaverile | st.1: strato debole persistente basale

L'irraggiamento notturno sarà parzialmente buono. Il manto nevoso è umido, con una crosta da rigelo

spesso portante in superficie. La superficie del manto nevoso si ammorbidirà già al mattino. Il sole e il calore causeranno nel corso della giornata al di sotto dei 2800 m circa in parte un progressivo inumidimento del manto nevoso. Sui pendii soleggiati molto ripidi e nelle basi di pareti rocciose il manto nevoso si scioglierà velocemente.

I vecchi accumuli di neve ventata ricoprono un debole manto di neve vecchia soprattutto sui pendii esposti a nord al di sopra dei 2400 m circa. Il manto nevoso è estremamente variabile a distanza di pochi metri alle quote medie e alte. Sui pendii soleggiati alle quote di bassa e media montagna c'è solo poca neve.

Tendenza

Con le temperature miti e cielo molto nuvoloso, durante la notte il manto nevoso non riuscirà a consolidarsi. Lunedì cadrà pioggia sino ad alta quota. Con la pioggia, la probabilità di distacco di valanghe bagnate aumenterà soprattutto sui pendii ombreggiati ripidi al di sotto dei 2200 m circa.

Grado di pericolo 1 - Debole

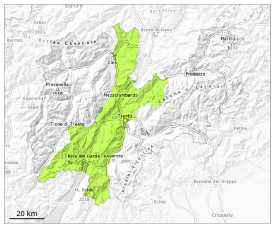

1

Tendenza: pericolo valanghe in aumento
per Lunedì il 13.04.2026

Debole pericolo.

Con il rialzo termico e l'irradiazione solare diurni, la probabilità di distacco di valanghe di neve umida e bagnata aumenterà progressivamente soprattutto sui pendii ripidi esposti a nord est e nord ovest. Le valanghe possono a livello molto isolato distaccarsi coinvolgendo gli strati basali del manto e raggiungere dimensioni medie.

Manto nevoso

Situazione tipo st.10: situazione primaverile

In molte aree negli ultimi giorni il tempo è stato mite. Il sole e il calore causeranno nel corso della giornata un rapido inumidimento del manto nevoso.

Il manto nevoso è estremamente variabile a distanza di pochi metri. Soprattutto sui pendii soleggiati alle quote di bassa e media montagna è presente solo poca neve.

Tendenza

Con l'inizio delle piogge, l'attività di valanghe spontanee aumenterà.