# Dienstag 10.03.2026

Veröffentlicht am 09.03.2026 um 17:00

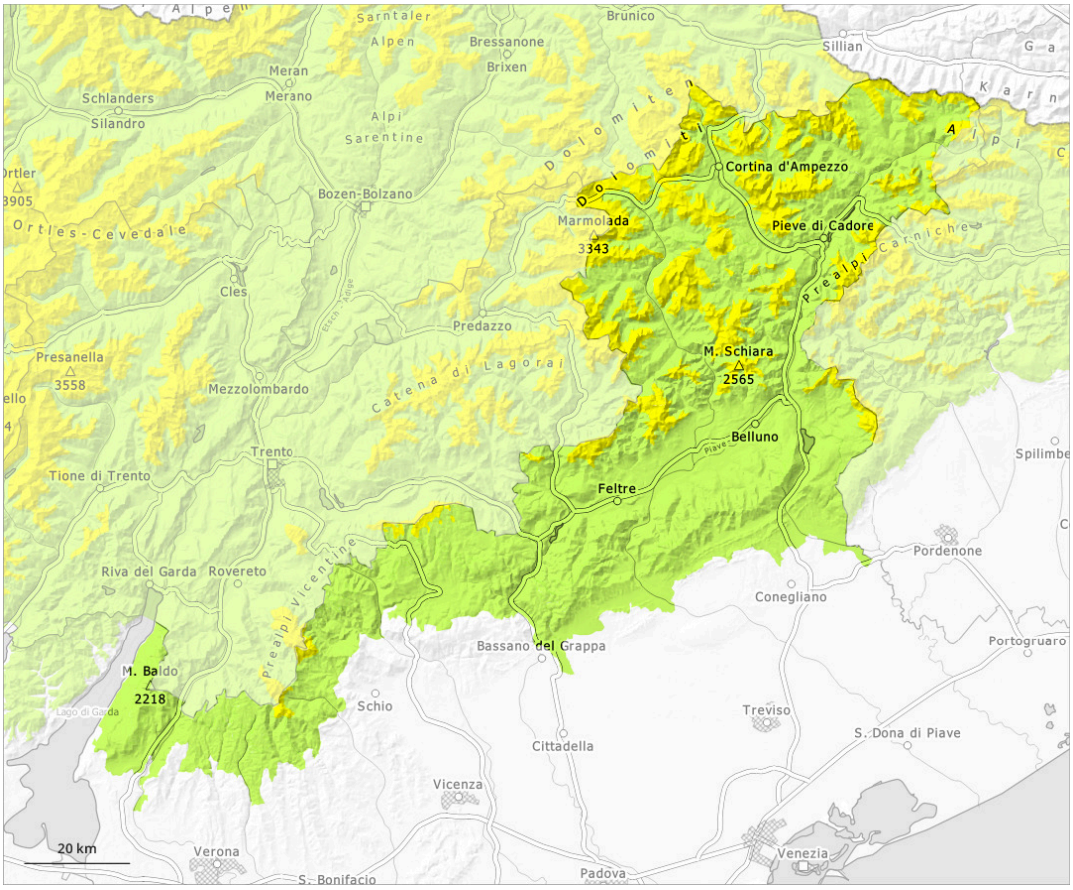


| 1 | 2 | 3 | 4 | 5 |
|---|---|---|---|---|
| gering | mäßig | erheblich | groß | sehr groß |

## Gefahrenstufe 2 - Mäßig

2000m

**Tendenz: Lawinengefahr bleibt gleich**
am Mittwoch, den 11.03.2026

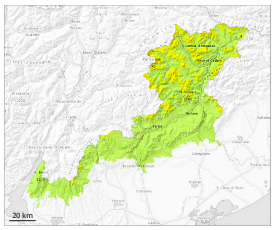

Altschnee

2000m

Nassschnee

### Schwachschichten im Altschnee erfordern Vorsicht und Zurückhaltung.

Mit der Erwärmung und Sonneneinstrahlung bildete sich eine Oberflächenkruste. Dies vor allem an Sonnenhängen. Die Mitreiß- und Absturzgefahr sollte beachtet werden. Schwachschichten im unteren Teil der Schneedecke können v.a. an Übergängen von wenig zu viel Schnee wie z.B. bei der Einfahrt in Rinnen und Mulden auch von einzelnen Wintersportlern ausgelöst werden. Dies vor allem an Nordost-, Nord- und Nordwesthängen oberhalb der Waldgrenze. Die Lawinen können in tiefen Schichten anreißen und mittlere Größe erreichen.

### Schneedecke

Die Schneedecke bleibt allgemein kleinräumig sehr unterschiedlich. Mit milden Temperaturen und Sonneneinstrahlung bildete sich eine Oberflächenkruste. Mit der tageszeitlichen Erwärmung sind feuchte Lawinen möglich, aber meist nur kleine. Ausgeprägte Schwachschichten im Altschnee erfordern Vorsicht. Diese Gefahrenstellen liegen vor allem an steilen Nordwest-, Nord- und Nordosthängen oberhalb von rund 2000 m.