Mercoledì 25.02.2026

Pubblicato il 24.02.2026 alle ore 17:00

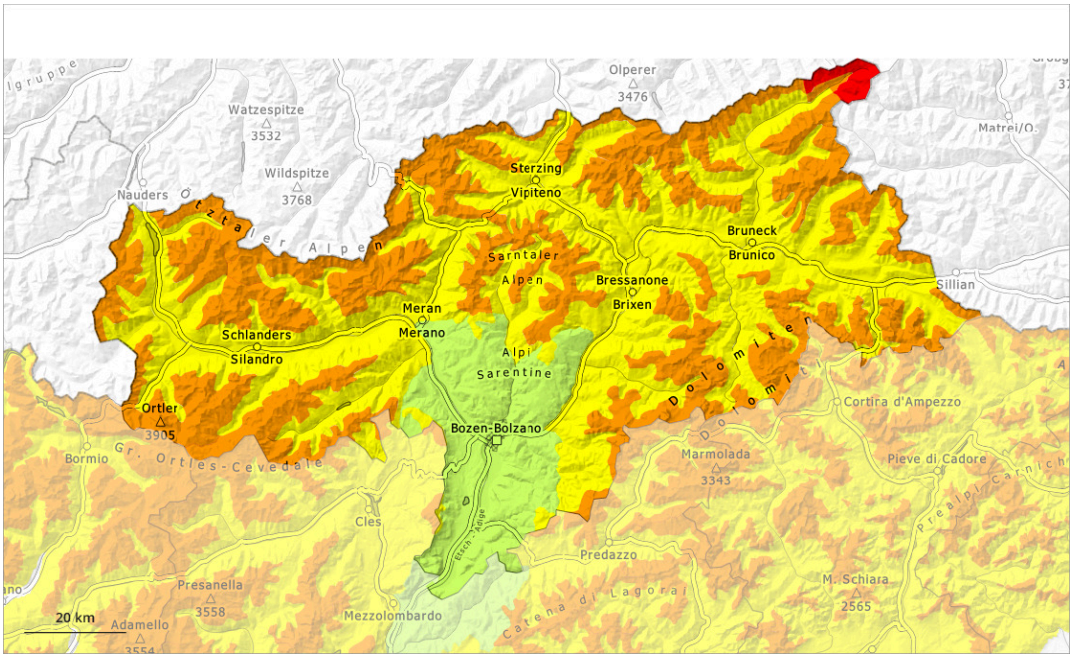

1	2	3	4	5
debole	moderato	marcato	forte	molto forte

Grado di pericolo 4 - Forte

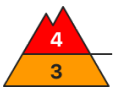

Limite del bosco

Tendenza: pericolo valanghe stabile
per Giovedì il 26.02.2026

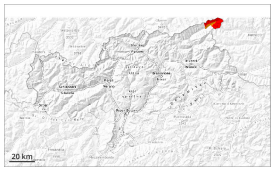

Strati deboli persistenti

Limite del bosco

Lastrone da vento

Limite del bosco

Neve bagnata

2200m

Con la neve fresca e il rialzo termico, la situazione valanghiva è ancora pericolosa.

Con neve fresca e vento da forte a tempestoso proveniente da nord ovest nelle conche, nei canaloni e dietro ai cambi di pendenza si sono formati ulteriori accumuli di neve ventata. La neve fresca e la neve ventata degli ultimi giorni ricoprono un debole manto di neve vecchia. Ciò sui pendii esposti a ovest, nord ed est. I punti pericolosi sono numerosi, soprattutto in prossimità del limite del bosco, come pure al di sopra del limite del bosco. Un appassionato di sport invernali può facilmente provocare il distacco di valanghe, anche di grandi dimensioni. Tuttora sono possibili valanghe spontanee.

Con il rialzo termico e l'irradiazione solare diurni, nel corso della giornata sono previste valanghe di neve a debole coesione. Ciò soprattutto sui pendii soleggiati ripidi. Soprattutto sui pendii ripidi e scarsamente innevati esposti a est e ovest le valanghe di neve bagnata possono coinvolgere gli strati più profondi e, a livello isolato, raggiungere grandi dimensioni.

Inoltre sono possibili valanghe di slittamento. Ciò specialmente sulle scarpate e sui pendii erbosi al di sotto dei 2000 m circa.

Manto nevoso

Situazione tipo st.1: strato debole persistente basale | st.10: situazione primaverile

Martedì sono caduti da 15 a 30 cm di neve, localmente anche di più. Il vento è stato in parte da forte a tempestoso. Il vento ha rimaneggiato intensamente la neve fresca. Si sono formati ulteriori accumuli di neve ventata. Mercoledì il tempo sarà molto mite.

Il manto nevoso è instabile in molti punti. La neve fresca e la neve ventata ricoprono un debole manto di neve vecchia. Nella parte basale del manto di neve vecchia si trovano pronunciati strati fragili. Ciò soprattutto sui pendii esposti a ovest, nord ed est in prossimità del limite del bosco e al di sopra del limite del bosco.

La pioggia ha causato alle quote di bassa e media montagna un impregnamento del manto nevoso.

Tendenza

Scarso calo del pericolo di valanghe di neve asciutta. Con il rialzo termico, progressivo aumento del pericolo di valanghe di neve bagnata.

Grado di pericolo 3 - Marcato

1800m

Tendenza: pericolo valanghe stabile
per Giovedì il 26.02.2026

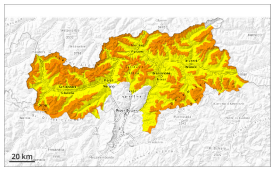

Strati deboli persistenti

1800m

Lastrone da vento

2400m

Neve bagnata

Attenzione alla neve vecchia con strati deboli persistenti. Ma soprattutto il pericolo di valanghe di neve bagnata aumenterà.

Le valanghe possono subire un distacco nella neve vecchia e, sui pendii esposti a ovest, nord ed est, raggiungere grandi dimensioni a livello isolato. Ciò da parte di un singolo appassionato di sport invernali. I punti pericolosi si trovano soprattutto al di sopra dei 1800 m circa. Nella zona di scorrimento le valanghe possono trascinare la neve bagnata. Ciò aumenta la distanza d'arresto delle valanghe.

Gli accumuli di neve ventata di più recente formazione sono instabili soprattutto sui pendii ripidi esposti a ovest, nord ed est in quota.

Con il rialzo termico e l'irradiazione solare diurni, sono previste valanghe di neve bagnata di piccole e medie dimensioni. Ciò soprattutto sui pendii soleggiati molto ripidi e alle basi di pareti rocciose. Fare attenzione alle zone di deposito.

Manto nevoso

Situazione tipo st.1: strato debole persistente basale | st.10: situazione primaverile

Soprattutto sui pendii esposti a ovest, nord ed est, all'interno del manto di neve vecchia si trovano pronunciati strati fragili.

L'irraggiamento notturno sarà temporaneamente buono. Nel corso della giornata le condizioni meteo causeranno un impregnamento del manto nevoso. Ciò specialmente sui pendii soleggiati molto ripidi al di sotto dei 2400 m circa.

Tendenza

Con il rialzo termico e l'irradiazione solare, l'attività di valanghe di neve bagnata aumenterà nettamente.

Grado di pericolo 2 - Moderato

Limite del bosco

Tendenza: pericolo valanghe stabile
per Giovedì il 26.02.2026

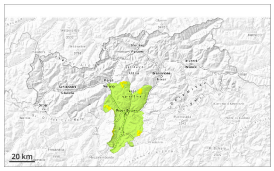

Strati deboli persistenti

Limite del bosco

Neve bagnata

Gli strati deboli presenti nella neve vecchia possono distaccarsi a livello isolato.

Le valanghe possono a livello isolato subire un distacco nella neve vecchia e, sui pendii esposti a ovest, nord ed est, raggiungere dimensioni medie. Ciò da parte di un singolo appassionato di sport invernali. Nella zona di scorrimento le valanghe possono trascinare la neve bagnata.

Con il rialzo termico e l'irradiazione solare diurni, sono previste isolate valanghe di neve bagnata di piccole e medie dimensioni.

Manto nevoso

Situazione tipo st.1: strato debole persistente basale | st.10: situazione primaverile

Soprattutto sui pendii esposti a ovest, nord ed est, all'interno del manto di neve vecchia si trovano pronunciati strati fragili.

L'irraggiamento notturno sarà in molte aree piuttosto buono. Nel corso della giornata le condizioni meteo causeranno un impregnamento del manto nevoso.

Tendenza

La neve bagnata richiede attenzione.