Lunedì 27.04.2026

Pubblicato il 26.04.2026 alle ore 17:00

Mattina

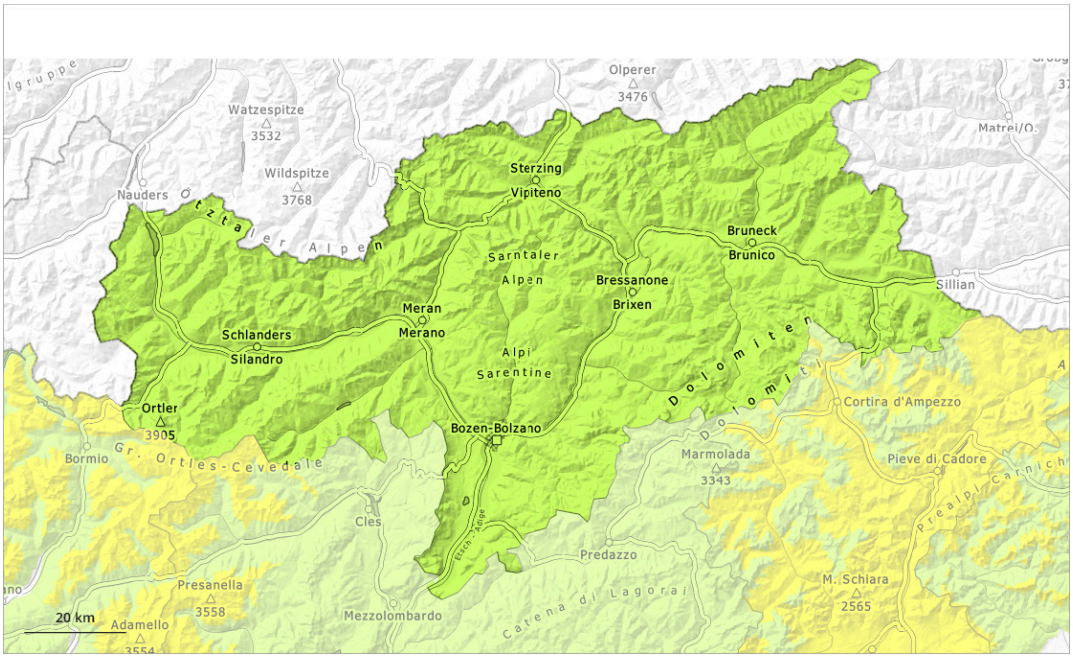

pomeriggio

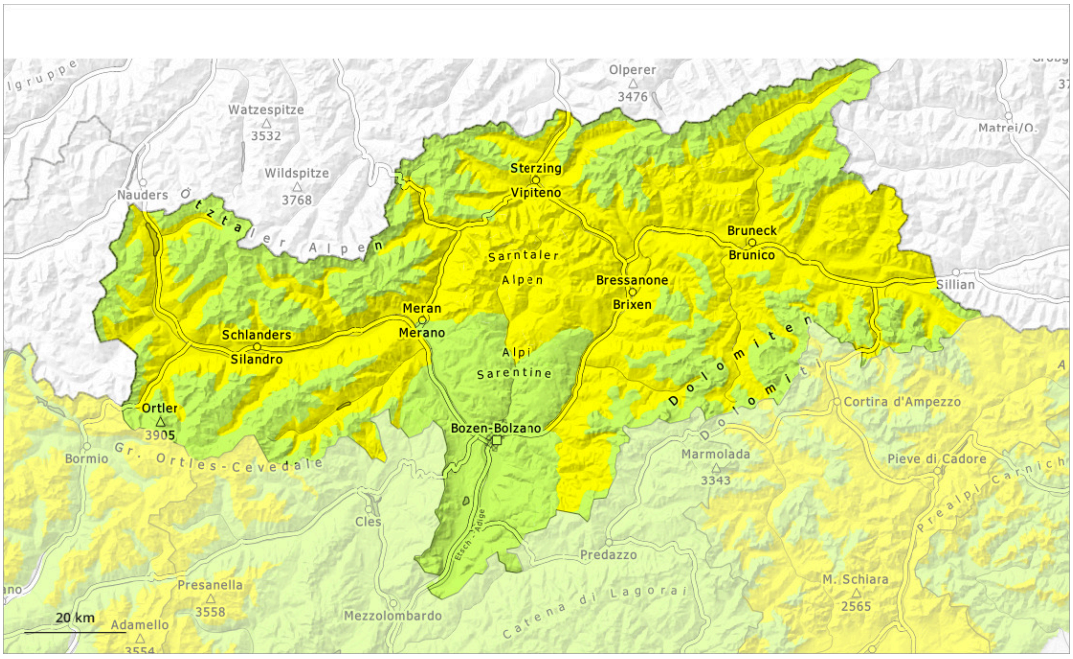

1	2	3	4	5
debole	moderato	marcato	forte	molto forte

Grado di pericolo 2 - Moderato

AM:

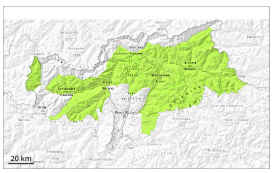

Tendenza: pericolo valanghe stabile
per Martedì il 28.04.2026

Strati deboli persistenti

2500m

PM:

2800m

Tendenza: pericolo valanghe stabile
per Martedì il 28.04.2026

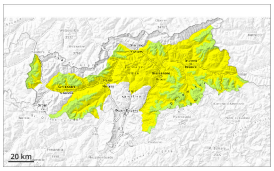

Neve bagnata

2800m

Strati deboli persistenti

2500m

Nel corso della giornata aumento del pericolo di valanghe di neve bagnata.

Con il rialzo termico e l'irradiazione solare diurni, nel corso della giornata il pericolo di valanghe di neve bagnata aumenterà leggermente. Le valanghe bagnate possono a livello isolato distaccarsi in seguito al passaggio di un singolo appassionato di sport invernali. Ciò sui pendii molto ripidi esposti a nord ovest, nord e nord est al di sotto dei 2500 m circa, come pure sui pendii molto ripidi esposti a ovest ed est al di sotto dei 2800 m circa, ma a livello isolato anche sui pendii soleggiati molto ripidi in quota.

Punti pericolosi per valanghe asciutte si trovano sui pendii ombreggiati molto ripidi al di sopra dei 2500 m circa. Questi punti sono molto rari ma difficili da individuare.

Manto nevoso

Situazione tipo st.10: situazione primaverile | st.1: strato debole persistente basale

L'irraggiamento notturno sarà temporaneamente ridotto. La superficie del manto nevoso riuscirà a rigelarsi e a essere portante e si ammorbidirà più rapidamente del giorno precedente. Il sole e il calore causeranno alle quote medie e alte un graduale inumidimento del manto nevoso.

Sui pendii ombreggiati al di sopra dei 2500 m circa: In quota, nella parte basale del manto di neve vecchia si trovano strati fragili a cristalli sfaccettati.

Sui pendii soleggiati ripidi così come al di sotto dei 1800 m circa c'è solo poca neve.

Tendenza

L'irraggiamento notturno sarà ridotto. Il pericolo di valanghe di neve bagnata aumenterà già al mattino.

Grado di pericolo 2 - Moderato

AM:

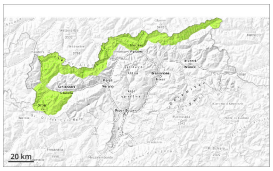

Tendenza: pericolo valanghe stabile
per Martedì il 28.04.2026

Strati deboli persistenti

2500m

PM:

2800m

Tendenza: pericolo valanghe stabile
per Martedì il 28.04.2026

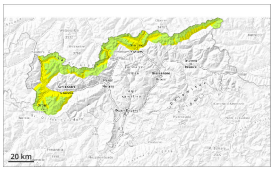

Neve bagnata

2800m

Strati deboli persistenti

2500m

Nel corso della giornata aumento del pericolo di valanghe di neve bagnata.

Con il rialzo termico e l'irradiazione solare diurni, nel corso della giornata il pericolo di valanghe di neve bagnata aumenterà leggermente. Ciò sui pendii molto ripidi esposti a nord ovest, nord e nord est al di sotto dei 2500 m circa, come pure sui pendii molto ripidi esposti a ovest ed est al di sotto dei 2800 m circa, ma a livello isolato anche sui pendii soleggiati molto ripidi in quota. La superficie del manto nevoso si ammorbidirà più rapidamente del giorno precedente.
Le valanghe bagnate possono a livello isolato distaccarsi in seguito al passaggio di un singolo appassionato di sport invernali. A livello molto isolato queste ultime possono trascinare il debole manto di neve vecchia e raggiungere grandi dimensioni. Ciò sui pendii ombreggiati molto ripidi al di sotto dei 2500 m circa.

Inoltre, a livello molto isolato, le valanghe asciutte possono subire un distacco per lo più in seguito a un forte sovraccarico, soprattutto sui pendii molto ripidi esposti a nord ovest, nord e nord est al di sopra dei 2500 m circa. I punti pericolosi sono molto rari ma difficili da individuare.

Manto nevoso

Situazione tipo st.10: situazione primaverile | st.1: strato debole persistente basale

L'irraggiamento notturno sarà parzialmente ridotto. La superficie del manto nevoso riuscirà a rigelarsi e a essere portante e si ammorbidirà più rapidamente del giorno precedente. Il sole e il calore causeranno alle quote medie e alte un graduale inumidimento del manto nevoso.

Sui pendii ombreggiati al di sopra dei 2500 m circa: Nella parte basale del manto di neve vecchia si trovano strati fragili a cristalli sfaccettati.

Alle quote di bassa e media montagna c'è solo poca neve.

Tendenza

L'irraggiamento notturno sarà ridotto. Il pericolo di valanghe di neve bagnata aumenterà già durante la mattinata.

Grado di pericolo 1 - Debole

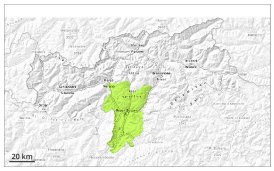

1

Tendenza: pericolo valanghe stabile
per Martedì il 28.04.2026

La neve bagnata richiede attenzione.

Sono possibili al più isolate valanghe di neve bagnata. Attenzione sui pendii ombreggiati ripidi estremi. Le valanghe sono per lo più di dimensioni piuttosto piccole.

Manto nevoso

Situazione tipo st.10: situazione primaverile st.1: strato debole persistente basale

L'irraggiamento notturno sarà in alcuni punti ridotto. La superficie del manto nevoso si è rigelata ed è portante solo ad alta quota e si ammorbidirà rapidamente.

Tendenza

Debole pericolo di valanghe. La neve bagnata richiede attenzione.