Jeudi 12.03.2026

Publié 11 03 2026, 17:00

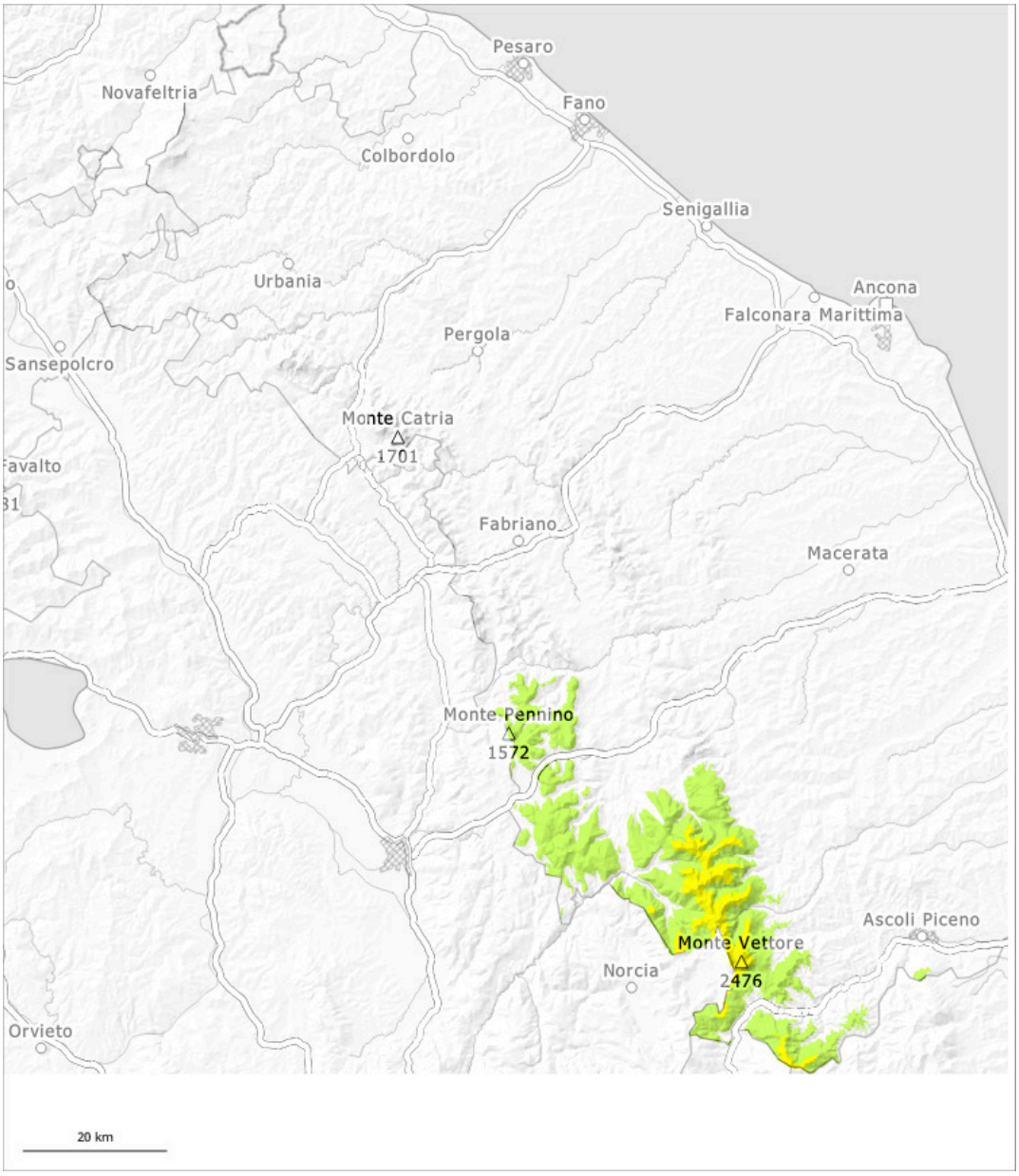

1	2	3	4	5
faible	limité	marqué	fort	très fort

Degré de danger 2 - Limité

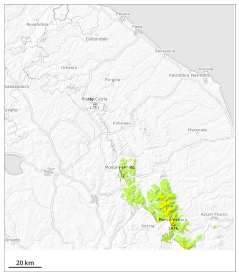

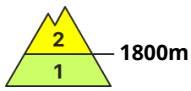

Tendance: danger d'avalanche constant
leVendredi 13 03 2026

Avalanches mouillées (Neige humide)

Des avalanches de neige mouillée et de glissement sont le danger principal.

Error: Incomplete joker sentence

Manteau neigeux

Modèles de danger md.10: situation de printemps

Dans les combes et couloirs au-dessus d'environ 1800 m il y a beaucoup de neige. Les conditions météorologiques printanières ont entraîné une humidification du manteau neigeux. Ces conditions ont entraîné une progressive fragilisation du manteau neigeux aussi à moyenne et haute altitude. Neige fraîche peu épaisse au-dessus d'environ 1800 m. Les randonnées, descentes hors-piste et montées en refuge devraient être commencées et terminées très tôt.