Mercredi 18.02.2026

Publié 17 02 2026, 17:00

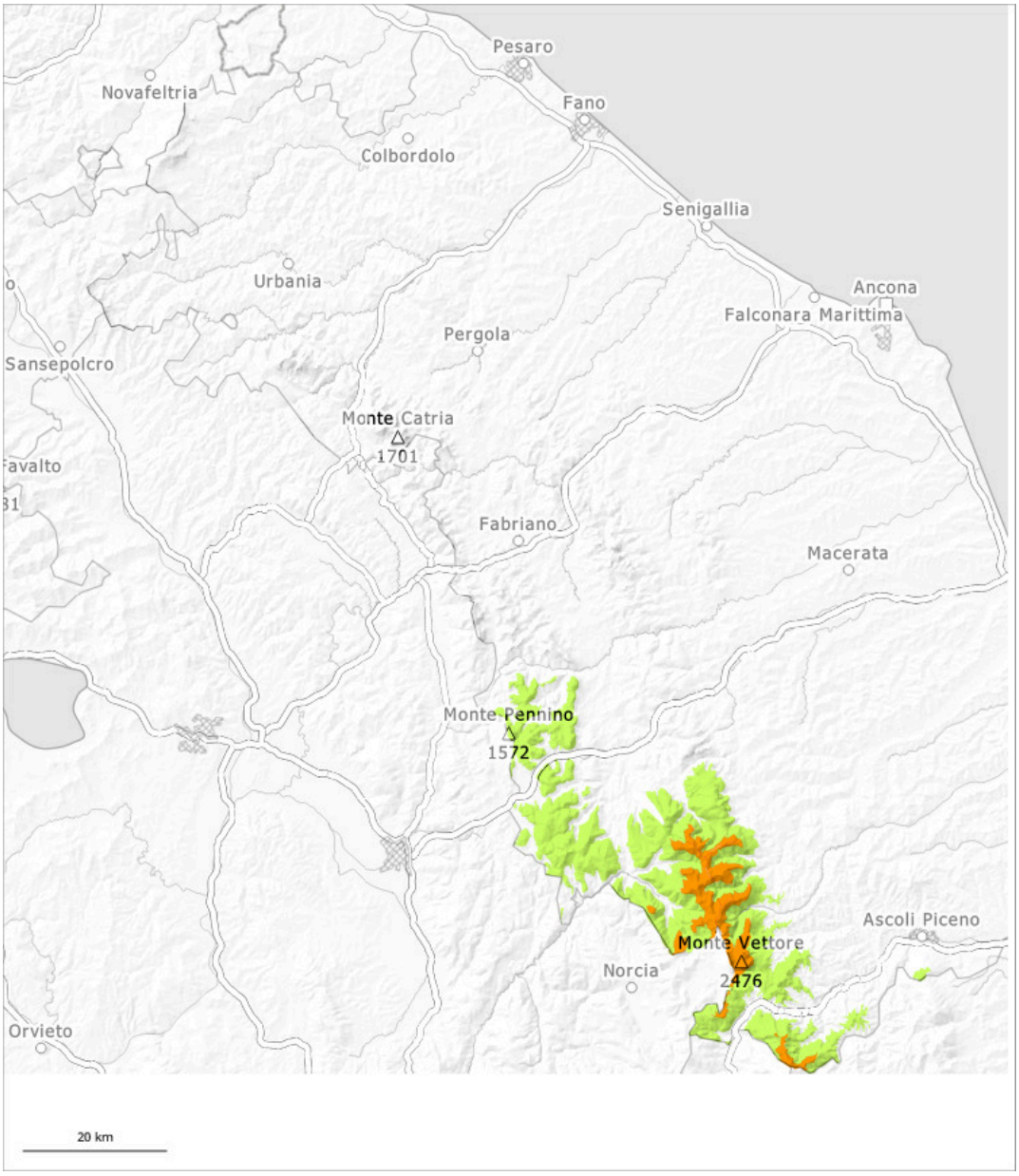

1	2	3	4	5
faible	limité	marqué	fort	très fort

Degré de danger 3 - Marqué

Tendance: danger d'avalanche constant
leJeudi 19 02 2026

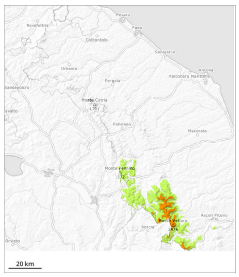

Neige soufflée
(Neige ventée)

1800m

Avalanches
mouillées
(Neige
humide)

1800m

Des avalanches de plaque de neige sont le danger principal.

Ce sont les pentes où la neige soufflée s'est accumulée où des endroits fragiles sont présents dans la neige ancienne qui sont particulièrement défavorables. Des avalanches peuvent être déjà déclenchées par un seul amateur de sports d'hiver. Des avalanches de plaque de neige de moyenne et rarement grande taille sont possibles à proximité des crêtes, dans les combes et couloirs. Des avalanches spontanées en général de petite taille sont possibles en dessous d'environ 1800 m.

Manteau neigeux

En dessous d'environ 1800 m il n'y a que peu de neige. Dans les combes et couloirs au-dessus d'environ 1800 m il y a beaucoup de neige. Des accumulations de neige soufflée en partie épaisses se sont formées dans les derniers jours surtout dans les combes, couloirs et derrière les ruptures de terrain. La neige soufflée repose par endroits sur une croûte dure.