Vendredi 27.02.2026

Publié 26 02 2026, 17:00

Matin

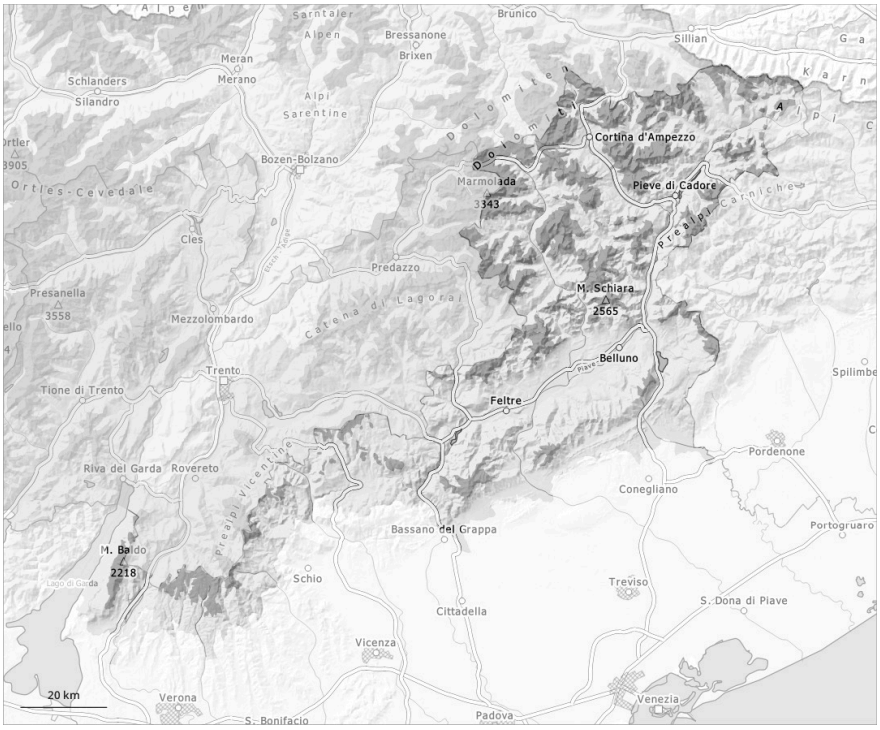

Après-midi

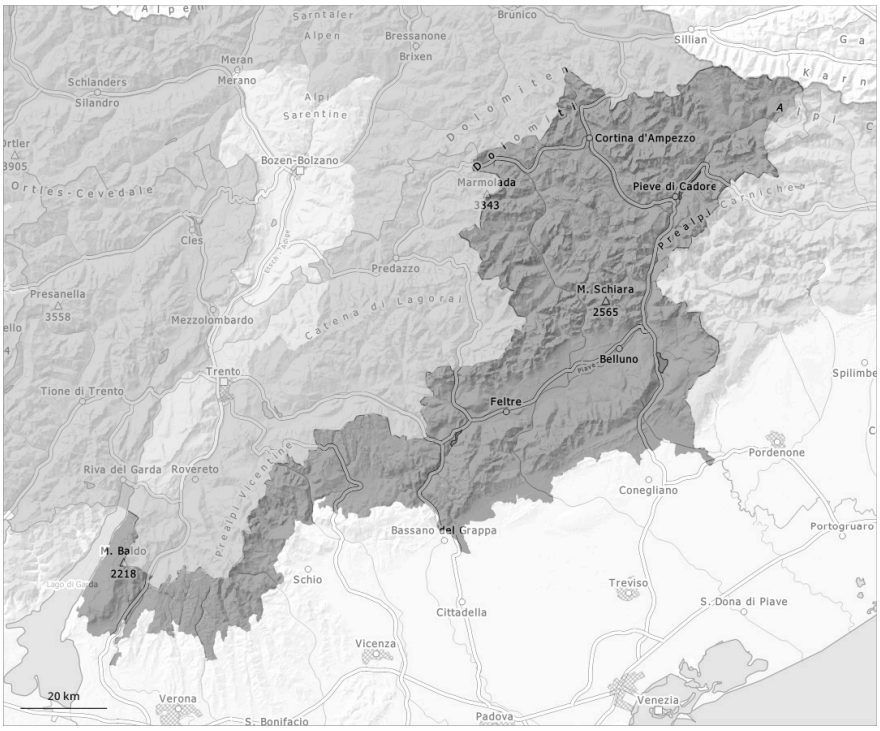

1	2	3	4	5
faible	limité	marqué	fort	très fort

Degré de danger 3 - Marqué

AM:

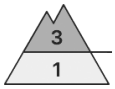

Limite de la forêt

Tendance: danger d'avalanche constant
leSamedi 28 02 2026

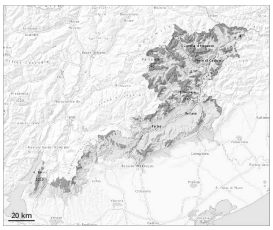

Neige ancienne (Sous-couche fragile persistante)

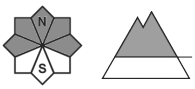

Limite de la forêt

Neige soufflée (Neige ventée)

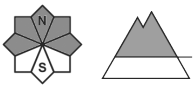

2500m

PM:

Tendance: danger d'avalanche constant
leSamedi 28 02 2026

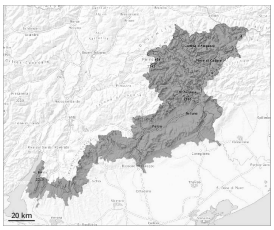

Avalanches mouillées (Neige humide)

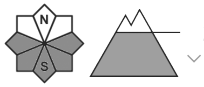

2600m

Neige ancienne (Sous-couche fragile persistante)

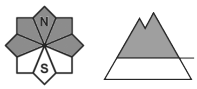

Limite de la forêt

Neige soufflée (Neige ventée)

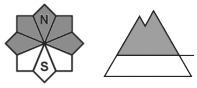

2500m

Attention à la neige ancienne fragile et neige mouillée. Le danger d'avalanches mouillées augmente de manière marquée en cours de journée.

Des avalanches peuvent être déclenchées dans la neige ancienne et atteindre une grande taille de manière isolée. Ceci même par un seul adepte des sports d'hiver. Les endroits dangereux se situent surtout sur les

pentes raides exposées à l'ouest, au nord et à l'est. Quelques endroits dangereux se situent aussi sur les pentes raides au soleil au-dessus d'environ 2500 m. Prudence surtout sur les terrains rarement fréquentés comme aux transitions entre les endroits peu enneigés et les endroits très enneigés, notamment à l'entrée des combes et des couloirs. Dans leurs parcours, les avalanches peuvent entraîner la neige mouillée.
Avec le réchauffement diurne le danger d'avalanches humides et mouillées augmente rapidement en cours de journée. Ceci surtout sur les pentes très raides ensoleillées et au pied des parois rocheuses. Les zones de dépôt doivent être prises en considération. Les randonnées devraient être terminées à temps.
Les accumulations de neige soufflée plus entièrement fraîches restent pour l'instant fragiles surtout sur les pentes raides exposées à l'ouest, au nord et à l'est au-dessus d'environ 2400 m.

Manteau neigeux

Modèles de danger md.1: sous-couche fragile persistante md.10: situation de printemps

Dans le manteau neigeux ancien des couches fragiles sont présentes, surtout sur les pentes raides exposées au nord, à l'est et à l'ouest.
Le rayonnement nocturne est assez bon. Le soleil et la chaleur entraînent en cours de journée surtout sur les pentes très raides au soleil en dessous d'environ 2600 m une humidification rapide du manteau neigeux.

Tendance

Sur les pentes raides à l'ombre à haute altitude: Attention à la neige soufflée et neige ancienne fragile.
Sur les pentes raides ensoleillées aux altitudes moyennes et élevées: Le danger d'avalanches mouillées augmente en cours de journée.