Lunedì 20.04.2026

Pubblicato il 19.04.2026 alle ore 17:00

Mattina

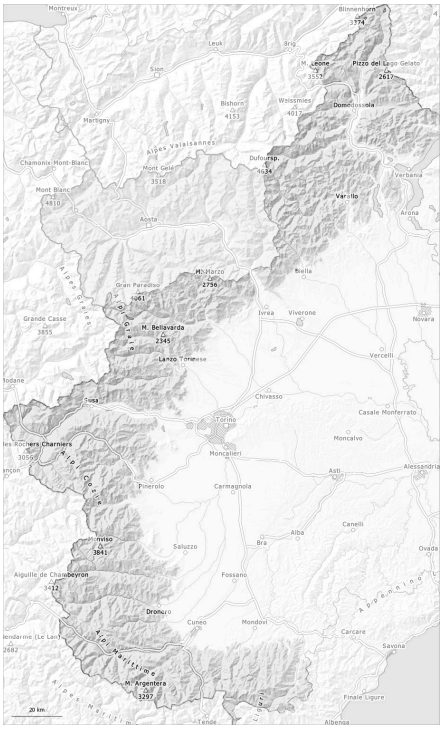

pomeriggio

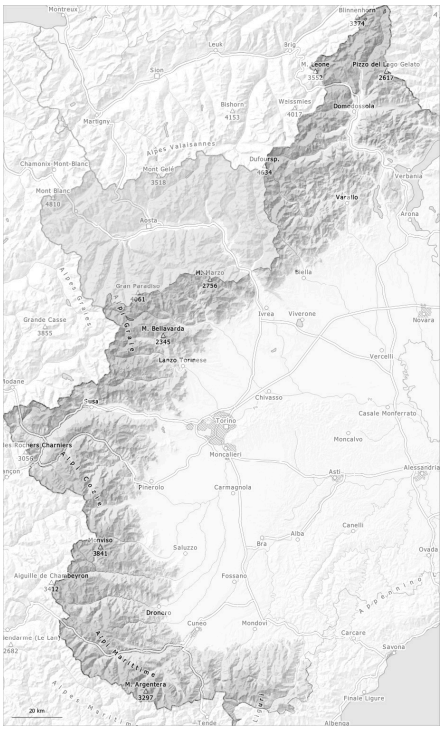

1	2	3	4	5
debole	moderato	marcato	forte	molto forte

Grado di pericolo 2 - Moderato

AM:

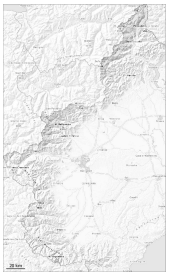

Tendenza: pericolo valanghe stabile
per Martedì il 21.04.2026

PM:

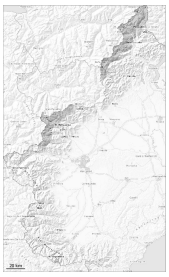

Tendenza: pericolo valanghe stabile
per Martedì il 21.04.2026

Neve bagnata

Il pericolo di valanghe umide e bagnate aumenterà leggermente nel corso della giornata.

Lunedì: La superficie del manto nevoso si è rigelata ed è portante.

Le condizioni meteo causeranno un leggero inumidimento del manto nevoso.

Con il rialzo termico e l'irradiazione solare diurni, nel corso della giornata il pericolo di valanghe aumenterà. Sono ancora possibili colate e valanghe umide, ma per lo più solo di piccole dimensioni.

Ad alta quota e in alta montagna: Gli strati superficiali di neve possono distaccarsi a livello isolato e per lo più con un forte sovraccarico.

Manto nevoso

Situazione tipo st.10: situazione primaverile

Al di sotto dei 2400 m circa è presente solo poca neve sui pendii esposti a sud.

Grado di pericolo 2 - Moderato

AM:

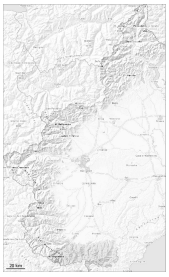

Tendenza: pericolo valanghe stabile
per Martedì il 21.04.2026

PM:

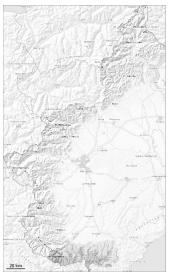

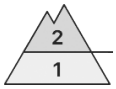

1800m

Tendenza: pericolo valanghe stabile
per Martedì il 21.04.2026

Neve bagnata

1800m

Sono ancora possibili colate e valanghe umide.

La superficie del manto nevoso si è rigelata ed è portante e si ammorbidirà nel corso della giornata.

Con l'umidificazione, specialmente sui pendii molto ripidi e sui pendii ripidi rocciosi sono ancora possibili colate e valanghe umide di piccole e, a livello isolato, di medie dimensioni.

Manto nevoso

Situazione tipo st.10: situazione primaverile

La superficie del manto nevoso si è rigelata ed è portante e si ammorbidirà già al mattino.

Al di sotto dei 2500 m circa: Il manto nevoso è umido, con una crosta da rigelo in superficie.

Al di sotto dei 2400 m circa è presente solo poca neve sui pendii esposti a sud. Al di sopra dei 1600 m circa c'è tuttora molta neve sui pendii esposti a nord.

Grado di pericolo 2 - Moderato

AM:

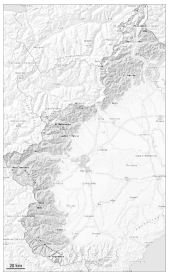

Tendenza: pericolo valanghe stabile
per Martedì il 21.04.2026

PM:

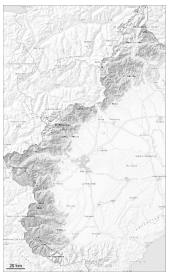

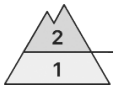

2500m

Tendenza: pericolo valanghe stabile
per Martedì il 21.04.2026

Neve bagnata

2500m

Sono ancora possibili colate e valanghe umide.

Il pericolo di valanghe umide e bagnate aumenterà leggermente nel corso della giornata.

Specialmente sui pendii molto ripidi sono ancora possibili valanghe umide e bagnate di piccole e medie dimensioni.

Manto nevoso

Situazione tipo st.10: situazione primaverile

La superficie del manto nevoso non si è rigelata.

Al di sotto dei 2200 m circa non c'è neve sui pendii esposti a sud.

Con le forti oscillazioni di temperatura e l'irradiazione solare, negli ultimi giorni si è formata una crosta superficiale.