Samstag 14.03.2026

Veröffentlicht am 13.03.2026 um 17:00

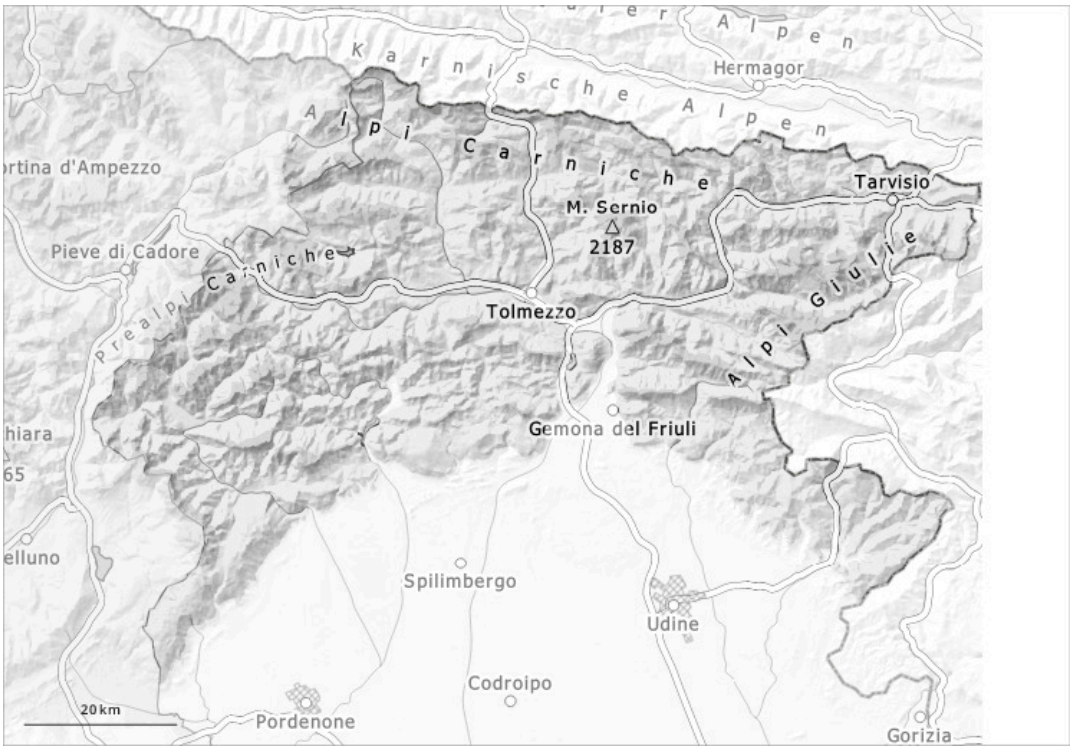

1	2	3	4	5
gering	mäßig	erheblich	groß	sehr groß

Gefahrenstufe 2 - Mäßig

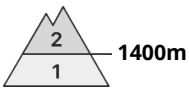

Tendenz: Lawinengefahr steigt
am Sonntag, den 15.03.2026

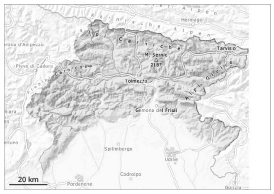

Neuschnee

Altschnee

Allmählicher Anstieg der Lawinengefahr mit dem Niederschlag. Gegen Abend wird die Gefahrenstufe 3, "erheblich" erreicht.

Es fallen oberhalb von rund 1400 m 15 bis 30 cm Schnee. Dies vor allem gegen Abend. Der Wind bläst mäßig. Mit dem Niederschlag nehmen Anzahl und Größe der Gefahrenstellen zu. Feuchte und nasse Lawinen beachten. Die Gefahrenstellen liegen vor allem an Felswandfüßen, sowie in Kammlagen, Rinnen und Mulden. Die Triebschneeansammlungen verbinden sich schlecht mit dem Altschnee.

Schneedecke

Verbreitet Wind und Neuschnee: Verbreitet wachsen die Triebschneeansammlungen an.
In der Schneedecke sind vor allem an Schattenhängen Schwachschichten vorhanden. Die Wetterbedingungen führen zu einer Anfeuchtung der Schneedecke.

Tendenz

Es fallen oberhalb von rund 1400 m 10 bis 50 cm Schnee.