aineva.it

Dimanche 15.03.2026

Update du 15 03 2026, 07:48

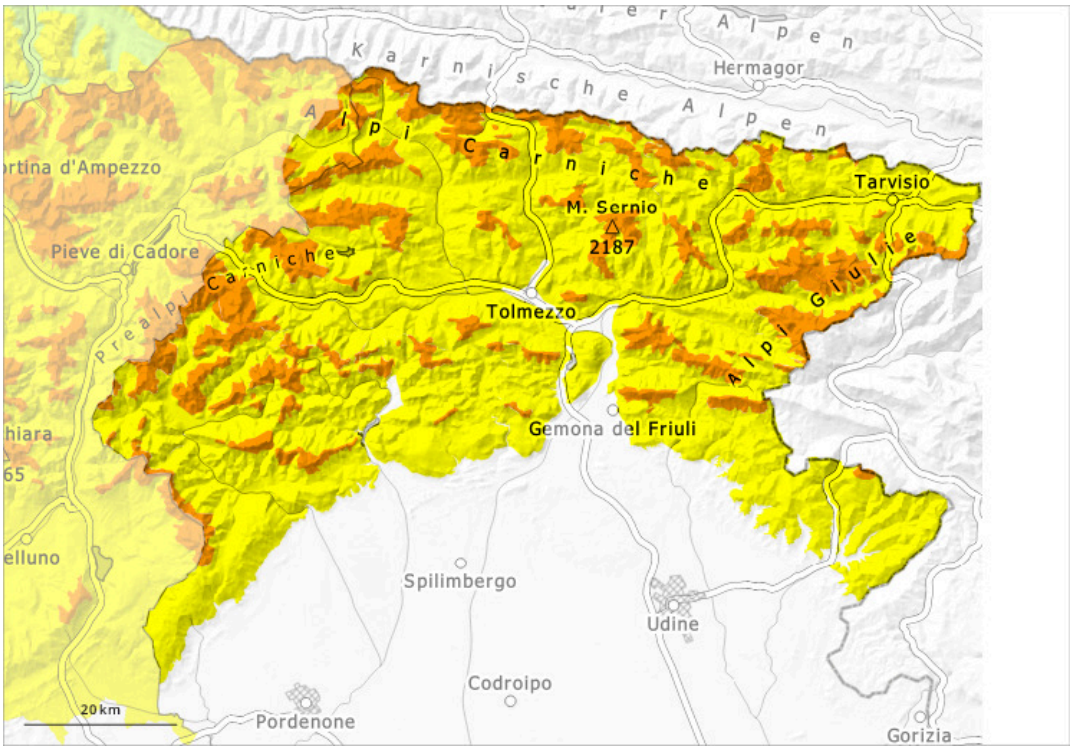

1	2	3	4	5
faible	limité	marqué	fort	très fort

Degré de danger 3 - Marqué

1400m

Tendance: danger d'avalanche constant
leLundi 16 03 2026

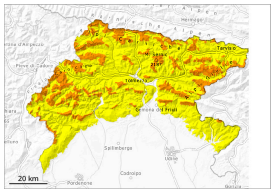

Neige fraîche

1400m

Neige soufflée (Neige ventée)

1400m

Neige ancienne (Sous-couche fragile persistante)

1900m

Avalanches mouillées (Neige humide)

1600m

Avec la neige fraîche et le vent danger d'avalanches marqué.

Il tombe au-dessus d'environ 1400 m de 15 à 50 cm de neige. Dans toutes les régions le nombre et l'étendue des endroits dangereux augmentent. Les endroits dangereux se situent surtout au pied des parois rocheuses, ainsi que près des crêtes, combes et couloirs. Les accumulations de neige soufflée se lient mal avec la neige ancienne. Elles doivent être évaluées avec précaution à toutes les expositions. Avec les précipitations la probabilité de déclenchement d'avalanches humides augmente progressivement. Elles peuvent être déclenchées et atteindre une très grande taille.

Manteau neigeux

En général neige fraîche. Les accumulations de neige soufflée se sont développées à toutes les expositions. Dans le manteau neigeux des couches fragiles sont présentes, surtout sur les pentes à l'ombre. Les conditions météorologiques entraînent une humidification du manteau neigeux.

Tendance

Le bulletin météorologique et donc également le développement du danger d'avalanches sont incertains.

> Nous recommandons de consulter le tout dernier bulletin d'avalanches.