aineva.it

Vendredi 20.02.2026

Publié 19 02 2026, 17:00

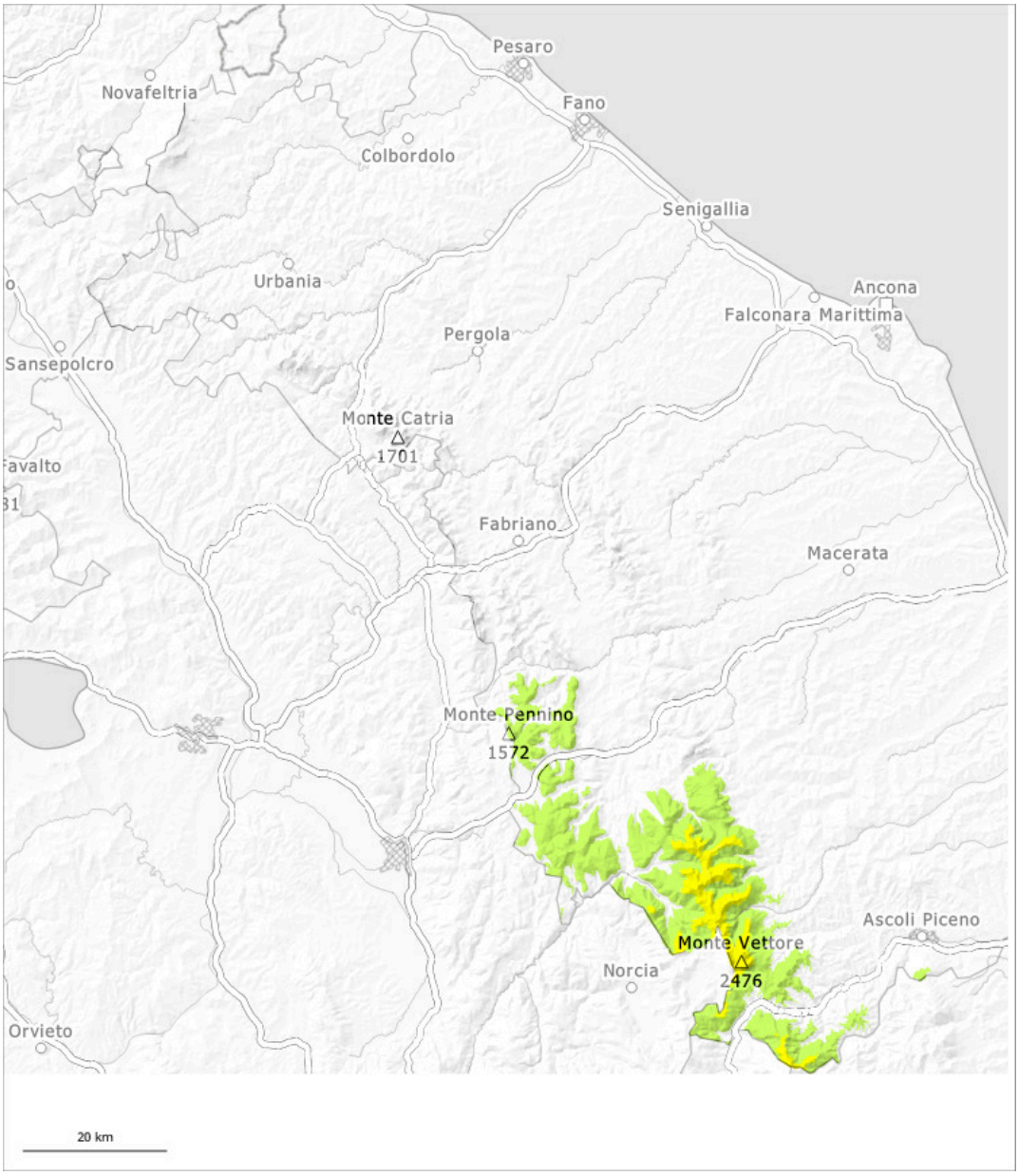

1	2	3	4	5
faible	limité	marqué	fort	très fort

Degré de danger 2 - Limité

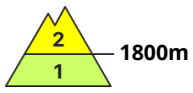

Tendance: danger d'avalanche constant
leSamedi 21 02 2026

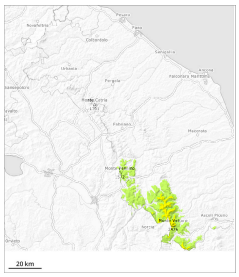

Neige soufflée
(Neige ventée)

1800m

Avalanches
mouillées
(Neige
humide)

1800m

Des avalanches de plaque de neige sont le danger principal.

Ce sont les combes et goulottes où des endroits fragiles sont présents dans la neige ancienne qui sont particulièrement défavorables. Des avalanches peuvent toujours être déclenchées surtout avec une surcharge importante et atteindre une taille moyenne. Des avalanches spontanées en général de petite taille sont possibles en dessous d'environ 1800 m.

Manteau neigeux

Le vent souffle modérément à fortement. Dans les combes et couloirs au-dessus d'environ 1800 m il y a beaucoup de neige. Des accumulations de neige soufflée en partie épaisses se sont formées dans les derniers jours surtout dans les combes, couloirs et derrière les ruptures de terrain. La neige soufflée repose par endroits sur des couches molles.