Mardi 24.02.2026

Publié 23 02 2026, 17:00

Matin

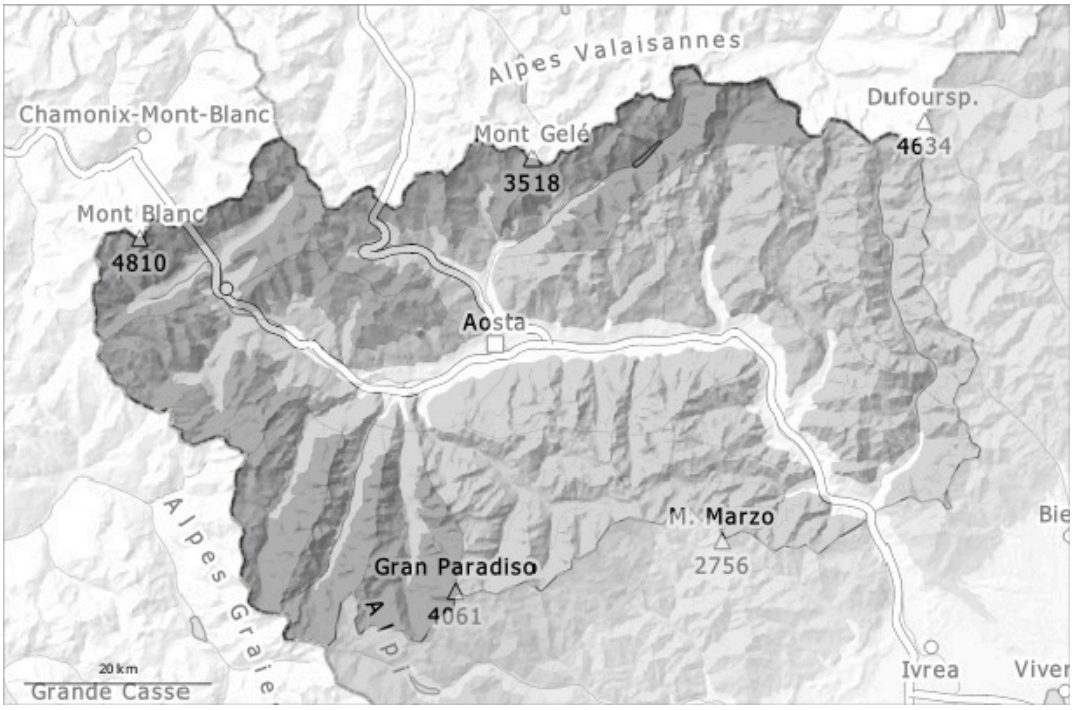

Après-midi

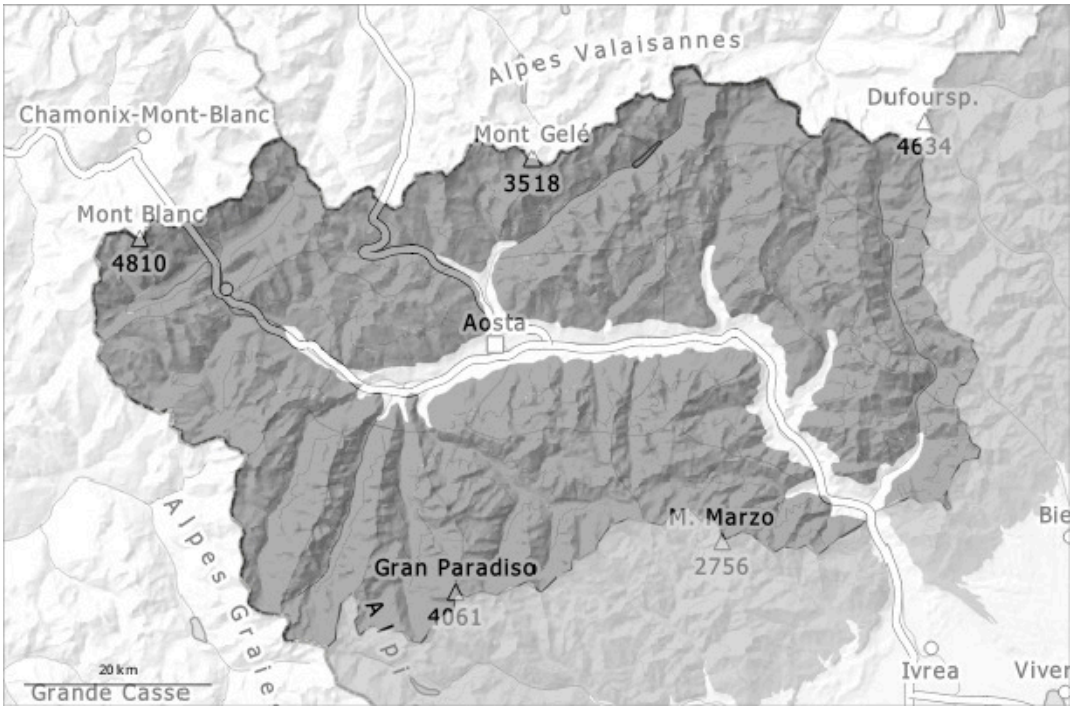

1	2	3	4	5
faible	limité	marqué	fort	très fort

Degré de danger 3 - Marqué

AM:

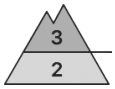

2400m

Tendance: danger d'avalanche constant
leMercredi 25 02 2026

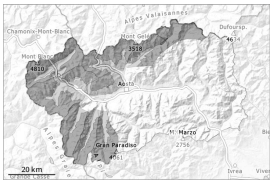

Neige soufflée
(Neige ventée)

2400m

Avalanches
mouillées
(Neige
humide)

2400m

PM:

Tendance: danger d'avalanche constant
leMercredi 25 02 2026

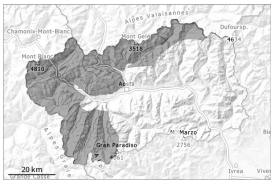

Neige soufflée
(Neige ventée)

2400m

Avalanches
mouillées
(Neige
humide)

3000m

Surtout sur les pentes raides ensoleillées au pied des parois rocheuses: Le danger d'avalanches humides et mouillées augmente en cours de journée.

Les accumulations récentes et anciennes de neige soufflée doivent être évaluées avec précaution. Des amateurs de sports d'hiver seuls peuvent par endroits déclencher des avalanches, prudence surtout aux transitions entre les endroits peu enneigés et les endroits très enneigés, notamment à l'entrée des combes et des couloirs. Les avalanches peuvent se déclencher dans la neige ancienne surtout dans ces endroits et atteindre une taille assez importante.

La nuit: La surface de la neige regèle et devient porteuse. Les conditions météorologiques printanières entraînent à partir de la matinée surtout sur les pentes raides au soleil en dessous d'environ 3000 m une humidification croissante du manteau neigeux. Avec une température zéro thermique pouvant atteindre 3000 mètres, associée au foehn et au rayonnement solaire, certaines avalanches humides et mouillées

sont encore possibles à moyenne altitude, sur les pentes qui ne se sont pas encore complètement déchargées ces derniers jours.
Les randonnées et descentes hors-piste demandent de l' expérience dans l'évaluation du danger d'avalanche et de la retenue. Un choix prudent des itinéraires est recommandé. Les randonnées devraient être terminées assez tôt.

Manteau neigeux

Modèles de danger md.6: froid, neige légère et vent md.10: situation de printemps

Dans les derniers dix jours il est tombé beaucoup de neige. Avec les chutes de neige le vent de nord-ouest fort à tempétueux, des accumulations de neige soufflée se sont formées dans les derniers jours, notamment le long de la frontière française.
Lundi le vent à soufflé localement fortement en général.
Le manteau neigeux présente une structure défavorable.
Dans ces régions à moyenne et haute altitude il y a beaucoup de neige pour la saison. À proximité des crêtes et des cols on trouve suivant l'influence du vent des hauteurs de neiges très différentes.
Quelques avalanches humides de petite et moyenne taille sont parties dans les derniers jours. Des avalanches de plaque de neige isolées de moyenne et rarement grande taille ont été déclenchées par des personnes dans les derniers jours.

Tendance

Il fait chaud. Les conditions météorologiques favorisent une stabilisation des accumulations de neige soufflée. Le danger d'avalanches mouillées spontanées augmente.

Degré de danger 3 - Marqué

AM:

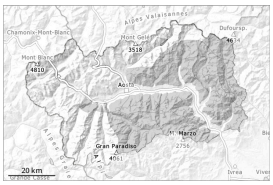

2

Tendance: danger d'avalanche constant
leMercredi 25 02 2026

Neige soufflée (Neige ventée)

N S

2400m

Neige ancienne (Sous-couche fragile persistante)

N S

2100m

PM:

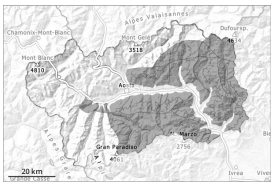

3

Tendance: danger d'avalanche constant
leMercredi 25 02 2026

Avalanches mouillées (Neige humide)

N S

Neige soufflée (Neige ventée)

N S

2400m

Neige ancienne (Sous-couche fragile persistante)

N S

2100m

Surtout sur les pentes raides ensoleillées au pied des parois rocheuses: Le danger d'avalanches humides et mouillées augmente dès la matinée.

Avec le vent fort, de nouvelles accumulations de neige soufflée se sont formées dans les derniers jours. Elles peuvent par endroits être déjà déclenchées par un seul amateur de sports d'hiver, prudence surtout sur les pentes très raides à moyenne et haute altitude dans les combes, couloirs et derrière les ruptures de

terrain.
Des couches fragiles dans la neige ancienne demandent de la prudence. Les avalanches peuvent être déclenchées dans la neige ancienne et atteindre une taille assez importante.
La nuit: La surface de la neige regèle et devient porteuse. Les conditions météorologiques printanières entraînent à partir de la matinée surtout sur les pentes raides au soleil une humidification croissante du manteau neigeux. Avec le réchauffement la probabilité de déclenchement d'avalanches augmente.
Avec une température zéro thermique pouvant atteindre 3000 mètres, associée au foehn et au rayonnement solaire, certaines avalanches humides et mouillées sont encore possibles à moyenne altitude, sur les pentes qui ne se sont pas encore complètement déchargées ces derniers jours.
Un choix prudent des itinéraires est approprié. Les randonnées devraient être terminées assez tôt.

Manteau neigeux

Modèles de danger md.6: froid, neige légère et vent | md.1: sous-couche fragile persistante

Dans les derniers dix jours il est tombé un peu de neige.
Dans les derniers jours le vent a soufflé modérément à fortement. À proximité des crêtes et des cols on trouve suivant l'influence du vent des hauteurs de neiges très différentes.
Le manteau neigeux présente une structure défavorable.
Dans le manteau neigeux ancien des couches fragiles ayant subi une métamorphose constructive à grains anguleux sont présentes, surtout sur les pentes exposées à l'ouest, au nord et à l'est.
Quelques avalanches de plaque de neige de moyenne taille ont été déclenchées par des personnes dans les derniers jours.

Tendance

Il fait chaud. Les conditions météorologiques favorisent une stabilisation des accumulations de neige soufflée. Le danger d'avalanches humides et mouillées augmente.