Montag 13.04.2026

Veröffentlicht am 12.04.2026 um 17:00

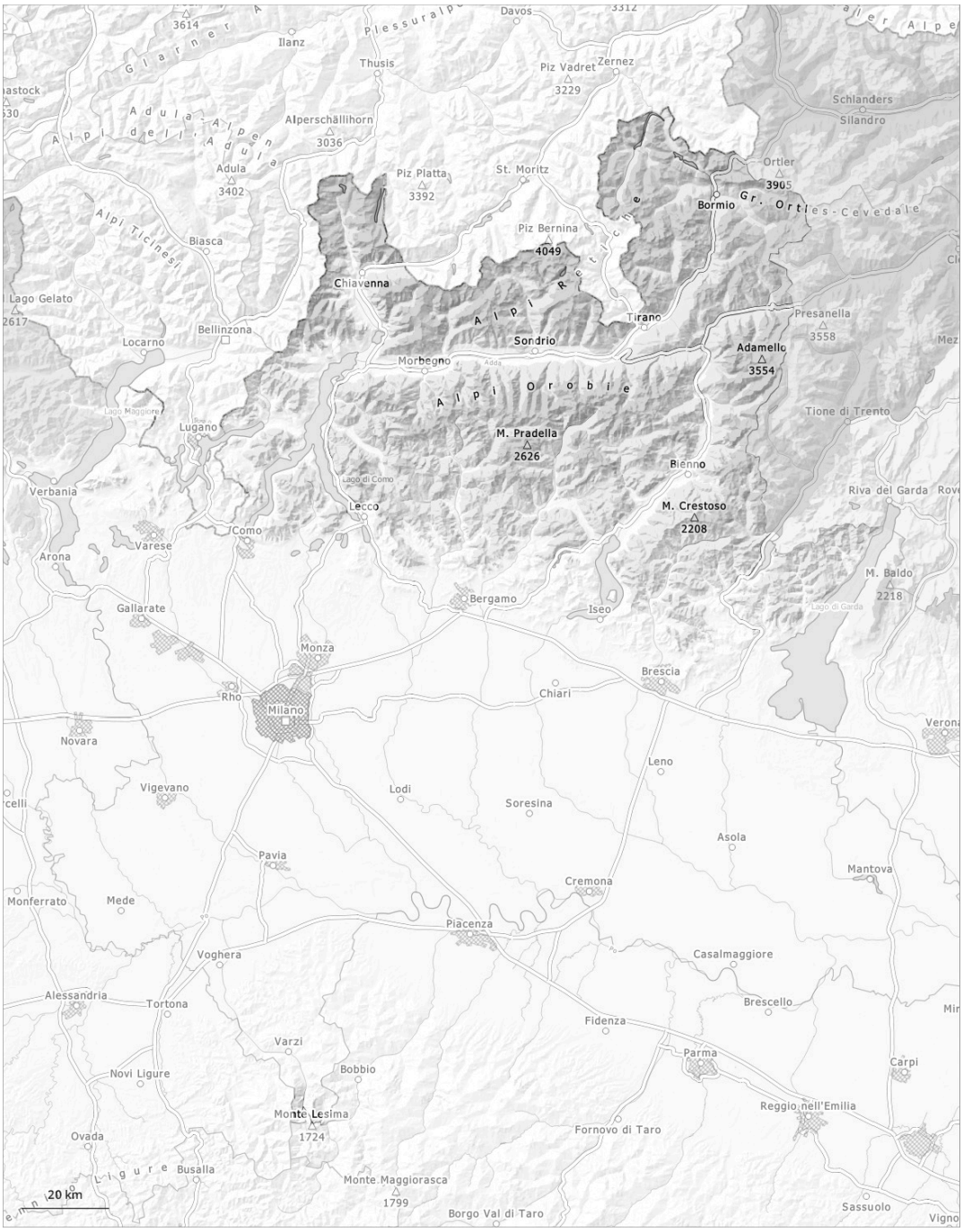

1	2	3	4	5
gering	mäßig	erheblich	groß	sehr groß

Gefahrenstufe 2 - Mäßig

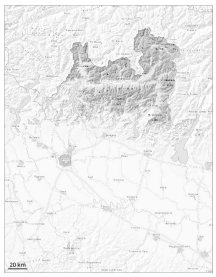

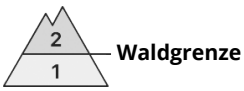

Tendenz: Lawinengefahr bleibt gleich
am Dienstag, den 14.04.2026

Nassschnee

Neuschnee

Neu- und Triebschnee vom Montag verbinden sich an allen Expositionen recht gut mit dem Altschnee.

Mit Schneefall oberhalb von rund 1800 m und mäßigem bis starkem Wind entstehen frische Triebschneeansammlungen.

Schneedecke

Gefahrenmuster gm.6: lockerer schnee und wind | gm.10: frühjahrssituation

Der Neuschnee verbindet sich an allen Expositionen oberhalb von rund 2000 m recht gut mit dem Altschnee. In der Altschneedecke sind besonders an Schattenhängen einzelne Schwachschichten vorhanden.

Gefahrenstufe 1 - Gering

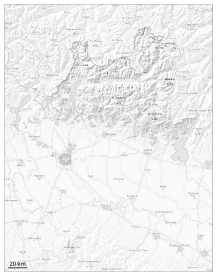

Tendenz: Lawinengefahr bleibt gleich
am Dienstag, den 14.04.2026

Nassschnee

1800m

Es fällt verbreitet Regen bis in hohe Lagen.

Die Schneeoberfläche ist nicht gefroren und ist schon am Morgen aufgeweicht.

Schneedecke

Gefahrenmuster gm.10: frühjahrssituation

Mit starkem Regen bis in hohe Lagen und teils starkem Wind entsteht eine ungünstige Lawinensituation.