Sabato 21.02.2026

Pubblicato il 20.02.2026 alle ore 17:00

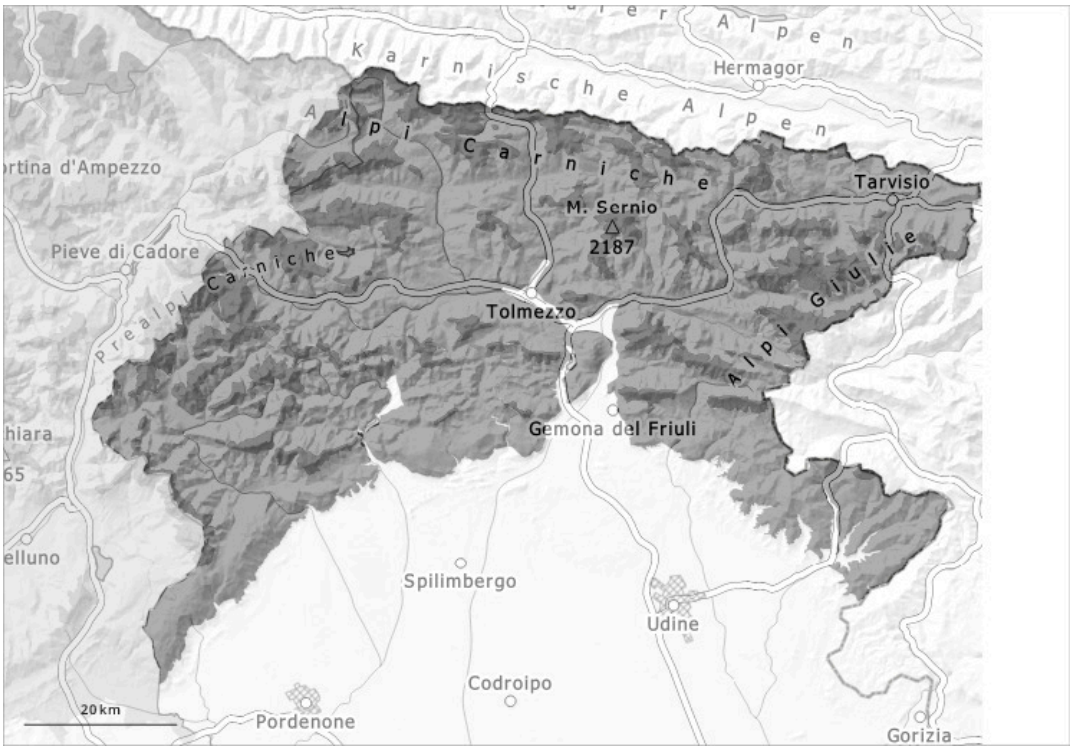

1	2	3	4	5
debole	moderato	marcato	forte	molto forte

Grado di pericolo 4 - Forte

Tendenza: pericolo valanghe stabile
per Domenica il 22.02.2026

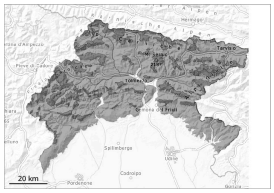

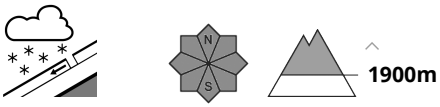

Neve fresca

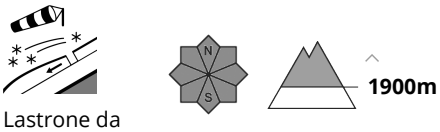

Lastrone da vento

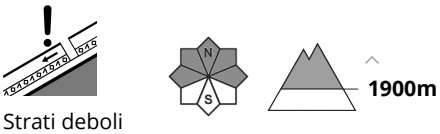

Strati deboli persistenti

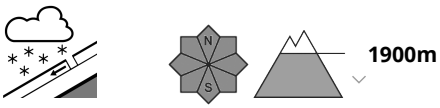

Neve fresca

Ancora forte pericolo di valanghe.

Sono caduti diffusamente dai 30 ai 60 cm di neve fresca, accompagnati da vento sostenuto. Alle quote più alte i quantitativi di neve fresca sono maggiori.
I punti pericolosi sono numerosi. Con neve fresca e vento si sono formati spessi accumuli di neve ventata. Ancora sono possibili valanghe spontanee. Nelle regioni più colpite dalle precipitazioni, esse possono a livello isolato raggiungere dimensioni molto grandi e minacciare in alcuni punti le vie di comunicazione situate alle quote più alte.
Le escursioni sono vivamente sconsigliate.

Manto nevoso

La neve fresca e la neve ventata non si legheranno bene con la neve vecchia a tutte le esposizioni. Soprattutto sui pendii ombreggiati, all'interno del manto nevoso si trovano strati fragili.

Tendenza

Deboli nevicate in alcune regioni. Il vento sarà da moderato a forte. Netto rialzo termico sino ai 2500 m. Le condizioni rimangono pericolose. Si consiglia di consultare l'ultimo bollettino valanghe.