Mercoledì 25.03.2026

Pubblicato il 24.03.2026 alle ore 17:00

Mattina

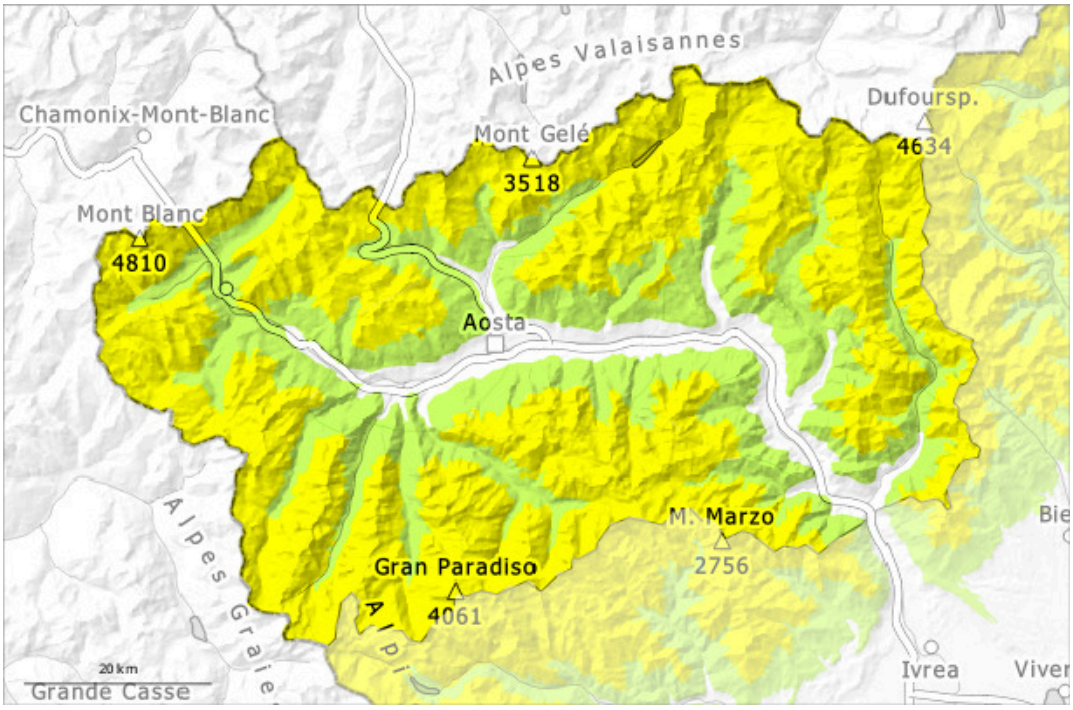

pomeriggio

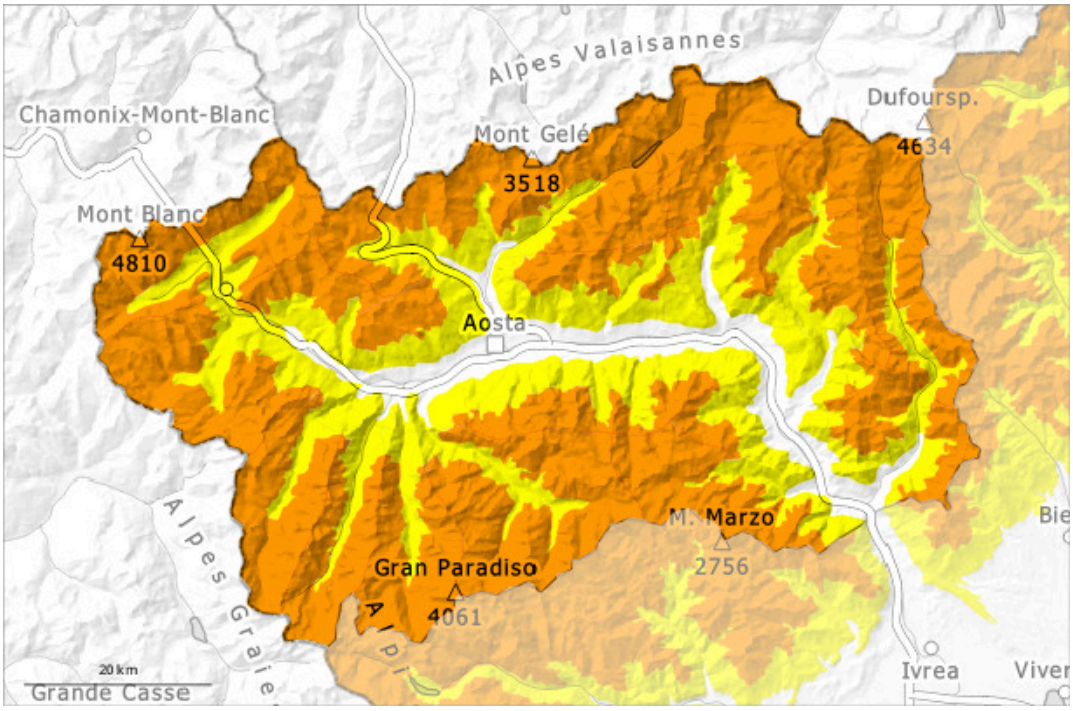

1	2	3	4	5
debole	moderato	marcato	forte	molto forte

Grado di pericolo 3 - Marcato

AM:

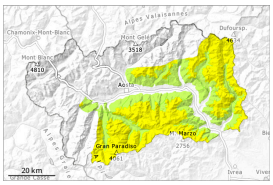

2000m

Tendenza: pericolo valanghe in aumento
per Giovedì il 26.03.2026

Neve fresca

2000m

PM:

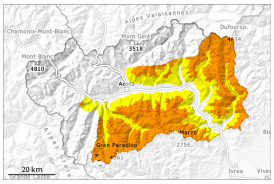

2100m

Tendenza: pericolo valanghe in aumento
per Giovedì il 26.03.2026

Lastrone da vento

2100m

Neve fresca

2000m

Con i vento di forte intensità, progressivo aumento del pericolo di valanghe asciutte.

Mattinata: Principalmente nelle zone in prossimità delle creste, nelle conche e nei canaloni: La neve fresca di domenica così come gli accumuli di neve ventata che in alcuni punti hanno raggiunto un certo spessore possono subire un distacco in seguito al passaggio di un singolo appassionato di sport invernali. Ciò soprattutto sui pendii molto ripidi. Esse sono sovente di dimensioni medie.
Con l'irradiazione solare, soprattutto sui pendii ripidi rocciosi e sui pendii esposti al sole sono possibili isolate valanghe bagnate per lo più di piccole dimensioni. Pomeriggio: Con il netto raffreddamento e il vento da forte a tempestoso proveniente da nord ovest, nei prossimi due giorni si formerà una situazione valanghiva insidiosa. Queste condizioni provocheranno a partire da mezzogiorno un graduale aumento del pericolo di valanghe asciutte. Nelle zone in prossimità delle creste e dei passi e nelle zone lontano dalle creste sono possibili valanghe di neve asciutta a lastroni di medie e, a livello isolato, di grandi dimensioni. Le escursioni richiedono attenzione e prudenza.

Manto nevoso

Situazione tipo st.6: neve a debole coesione e vento

Mercoledì cadranno da 2 a 5 cm di neve a tutte le altitudini, localmente anche di più. La parte superiore del manto nevoso è soffice, con una superficie a debole coesione. Il vento causerà il trasporto della neve fresca e della neve vecchia.
Domenica sono caduti da 10 a 30 cm di neve, localmente sino a 50 cm. Soprattutto nelle zone a confine con

il Piemonte. Dove si sta assestando gradualmente. Il vento è stato, nelle zone in prossimità delle creste, da debole a moderato.
In alcuni punti la neve fresca poggia su una superficie del manto di neve vecchia morbida. O su croste. Specialmente sui pendii ombreggiati ripidi, all'interno del manto nevoso si trovano strati fragili. Principalmente nelle zone in prossimità delle creste esposte in tutte le direzioni: In molti punti l'innevamento è estremamente variabile a seconda dell'azione del vento.

Tendenza

Il tempo sarà freddo. Vento proveniente da nord a carattere tempestoso in molte regioni: Il pericolo di valanghe aumenterà senza passare di grado. Al di sopra del limite del bosco, i punti pericolosi sono più frequenti.

Grado di pericolo 3 - Marcato

AM:

2500m

Tendenza: pericolo valanghe in aumento
per Giovedì il 26.03.2026

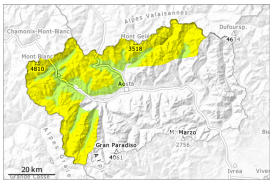

Lastrone da vento

2500m

Neve fresca

2200m

PM:

2100m

Tendenza: pericolo valanghe in aumento
per Giovedì il 26.03.2026

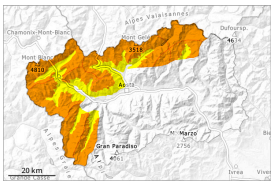

Lastrone da vento

2100m

Neve fresca

1900m

Con neve fresca e venti tempestosi, netto aumento del pericolo di valanghe asciutte.

Mattinata: Principalmente nelle zone in prossimità delle creste, nelle conche e nei canaloni: La neve fresca di domenica così come gli accumuli di neve ventata che in alcuni punti hanno raggiunto un certo spessore possono subire un distacco in seguito al passaggio di un singolo appassionato di sport invernali. Ciò soprattutto sui pendii molto ripidi. Esse sono a livello isolato di dimensioni medie.
Con l'irradiazione solare, soprattutto sui pendii ripidi rocciosi e sui pendii esposti al sole sono possibili isolate valanghe bagnate per lo più di piccole dimensioni.
Pomeriggio: Con il netto raffreddamento e il vento da forte a tempestoso proveniente da nord ovest, si formerà una situazione valanghiva insidiosa. I punti pericolosi aumenteranno. Queste condizioni provocheranno a partire da mezzogiorno un aumento del pericolo di valanghe asciutte. Nelle zone in prossimità delle creste e dei passi e nelle zone lontano dalle creste sono possibili valanghe di neve asciutta a lastroni di medie e, a livello isolato, di grandi dimensioni.
Le escursioni richiedono attenzione e prudenza.

Manto nevoso

Situazione tipo st.6: neve a debole coesione e vento

Mercoledì cadranno da 10 a 30 cm di neve a tutte le altitudini, localmente anche di più. La parte superiore del manto nevoso è soffice, con una superficie a debole coesione. Il vento rimaneggerà intensamente la neve fresca.
Domenica sono caduti da 10 a 30 cm di neve. Soprattutto nelle zone a confine con il Piemonte. Dove si sta assestando gradualmente. Il vento è stato, nelle zone in prossimità delle creste, da debole a moderato.
In alcuni punti la neve fresca poggia su una superficie del manto di neve vecchia morbida. O su croste.
Specialmente sui pendii ombreggiati ripidi, all'interno del manto nevoso si trovano strati fragili.
Principalmente nelle zone in prossimità delle creste esposte in tutte le direzioni: In molti punti l'innevamento è estremamente variabile a seconda dell'azione del vento.

Tendenza

Il tempo sarà freddo. Vento proveniente da nord a carattere tempestoso in molte regioni: Il pericolo di valanghe aumenterà senza passare di grado. Lungo il confine con la Francia, i punti pericolosi sono più frequenti e il pericolo superiore.