Mardi 14.04.2026

Publié 13 04 2026, 17:00

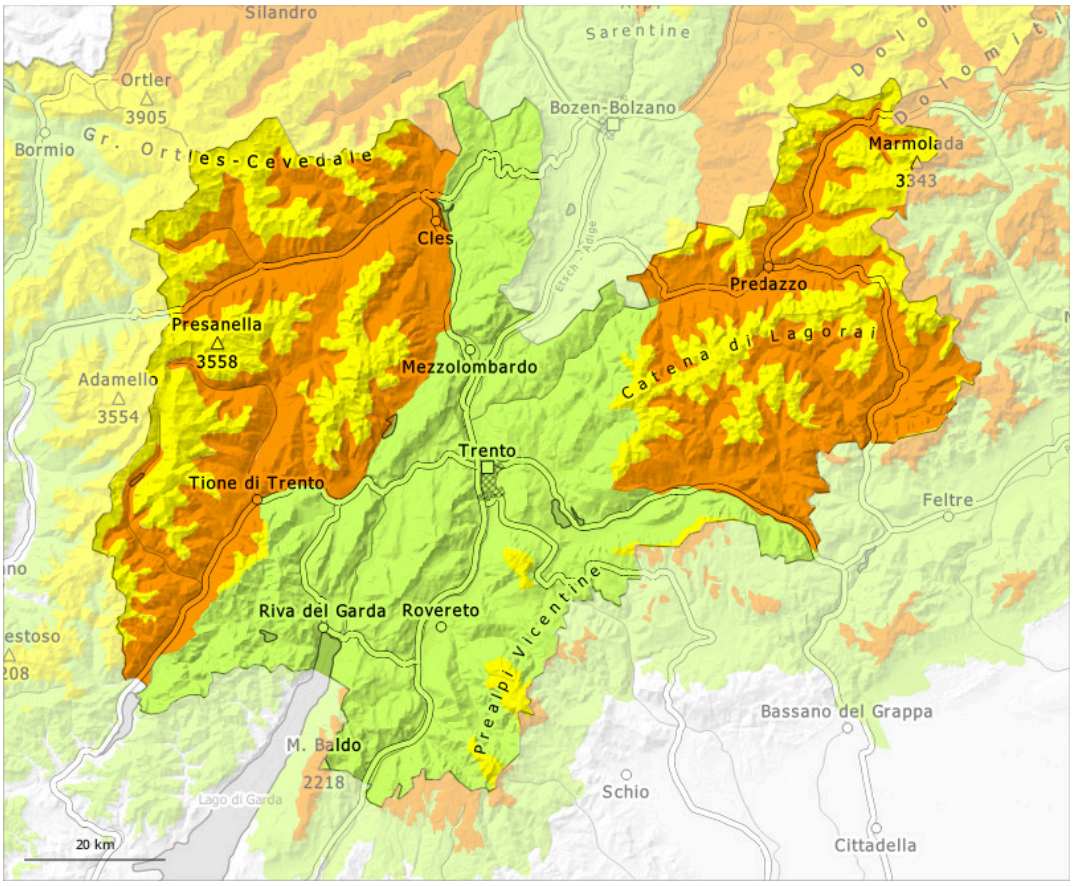

1	2	3	4	5
faible	limité	marqué	fort	très fort

Degré de danger 3 - Marqué

2200m

Tendance: Diminution du danger d'avalanche
leMercredi 15 04 2026

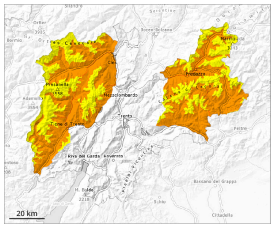

Avalanches mouillées (Neige humide)

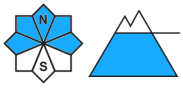

2200m

Neige soufflée (Neige ventée)

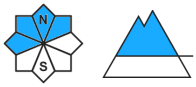

2200m

Neige ancienne (Sous-couche fragile persistante)

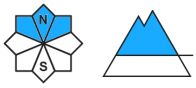

2200m

Neige mouillée à moyenne altitude. Neige soufflée et neige ancienne fragile en haute montagne.

Avec la pluie la probabilité de déclenchement d'avalanches mouillées augmente surtout sur les pentes raides à l'ombre en dessous d'environ 2200 m. À partir des zones de départ pas encore déchargées des avalanches spontanées sont possibles, également de grande taille.

Quelques endroits dangereux pour les avalanches sèches se situent sur les pentes très raides à l'ombre au-dessus d'environ 2200 m. De tels endroits dangereux sont difficilement identifiables. Ce sont spécialement les transitions entre les endroits peu enneigés et les endroits très enneigés qui sont défavorables.

En outre les accumulations de neige soufflée fraîches sont de manière isolée déclenchables en haute montagne. Des accumulations de neige soufflée sont généralement petites.

Manteau neigeux

Modèles de danger md.3: pluie md.1: sous-couche fragile persistante

Il est tombé en général de la neige au-dessus d'environ 2000 m. En dessous d'environ 1800 m il y a en général trop peu de neige pour les sports d'hiver. Plus haut on trouve 30 à 80 cm de neige, localement jusqu'à 150 cm.

La surface de la neige ne se refroidit qu'à peine pendant la nuit couverte et est déjà ramollie le matin. La pluie entraîne en dessous d'environ 2200 m une humidification croissante du manteau neigeux. De petites accumulations de neige soufflée se forment avec le vent fort en haute montagne.

Sur les pentes raides exposées à l'ouest, au nord et à l'est au-dessus d'environ 2200 m: Dans la partie inférieure du manteau neigeux ancien des couches fragiles ayant subi une métamorphose constructive à grains anguleux sont présentes.

Tendance

Mercredi il fait un temps généralement ensoleillé. Diminution du danger d'avalanches mouillées avec la fin des précipitations.

Degré de danger 2 - Limité

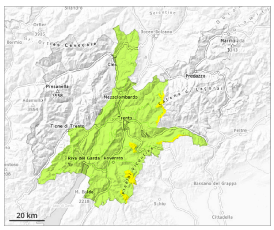

2000m

Tendance: Diminution du danger d'avalanche
leMercredi 15 04 2026

Avalanches mouillées (Neige humide)

2000m

Neige mouillée constituant le danger principal. Avec la pluie des avalanches spontanées mouillées sont possibles.

Le danger d'avalanches humides et mouillées est déjà élevé le matin. Avec la pluie la probabilité de déclenchement d'avalanches mouillées augmente surtout sur les pentes raides à l'ombre. Des avalanches spontanées ne sont plus possibles que de façon isolée, également de taille moyenne.

Manteau neigeux

Modèles de danger md.10: situation de printemps | md.1: sous-couche fragile persistante

La surface de la neige regèle peu et est déjà ramollie le matin. Il tombe de la pluie jusqu'à haute altitude. La pluie entraîne spécialement sur les pentes raides à l'ombre une perte de solidité au sein du manteau neigeux.

Tendance

Diminution du danger d'avalanches mouillées avec la diminution des précipitations.