Dimanche 15.03.2026

Update du 15 03 2026, 07:48

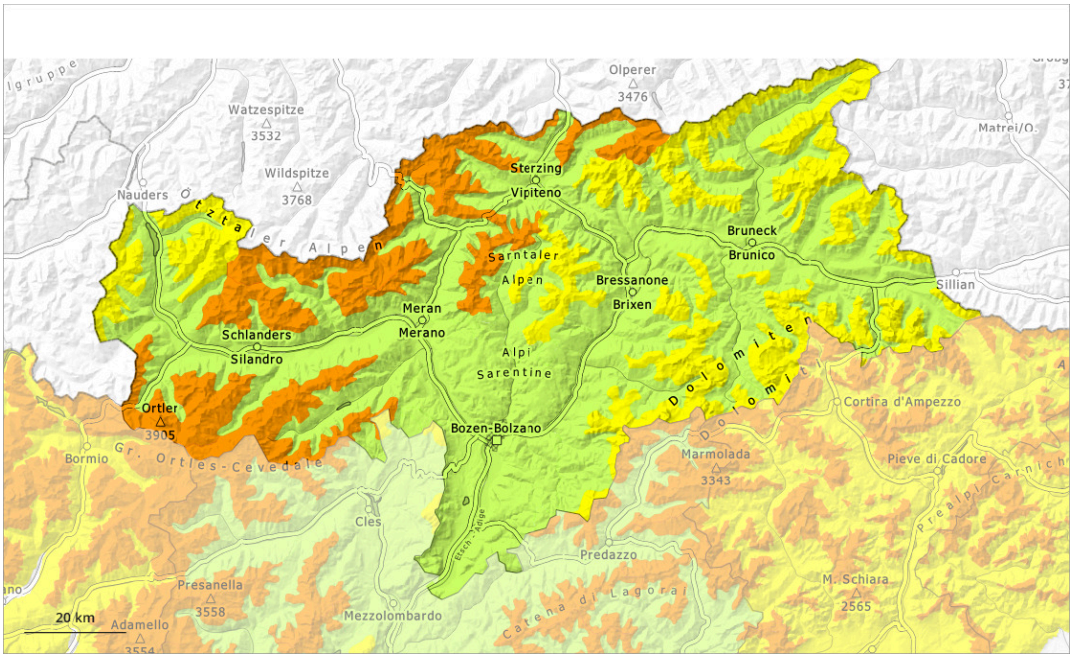

1	2	3	4	5
faible	limité	marqué	fort	très fort

Degré de danger 3 - Marqué

2000m

Tendance: danger d'avalanche constant
leLundi 16 03 2026

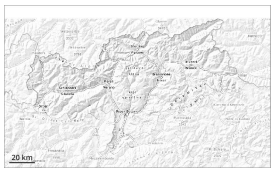

Neige ancienne (Sous-couche fragile persistante)

2000m

Neige soufflée (Neige ventée)

2000m

Attention à la neige soufflée et neige ancienne fragile.

La neige fraîche et la neige soufflée peuvent être déjà déclenchées facilement par un seul amateur de sports d'hiver. Des avalanches peuvent parfois se déclencher dans les couches du manteau neigeux proches du sol et atteindre une grande taille de manière isolée. Les endroits dangereux se situent surtout sur les pentes très raides exposées à l'ouest, au nord et à l'est au-dessus d'environ 2000 m. Prudence surtout à proximité des crêtes et aux transitions entre les endroits peu enneigés et les endroits très enneigés, notamment à l'entrée des combes et des couloirs.

En outre, des avalanches de neige meuble humide de petite et rarement moyenne taille sont à attendre, surtout sur les pentes très raides ensoleillées lors d'éclaircies plus importantes.

Manteau neigeux

Modèles de danger md.1: sous-couche fragile persistante | md.6: froid, neige légère et vent

Jusqu'au matin il tombera de 15 à 30 cm de neige, localement plus. Le vent parfois fort transporte la neige fraîche. Des accumulations récentes de neige soufflée se forment à proximité des crêtes, dans les combes et couloirs. Elles se déposeront sur une surface de neige ancienne défavorable sur les pentes à l'ombre.

Dans la partie inférieure du manteau neigeux des couches fragiles susceptibles d'être déclenchées sont présentes sur les pentes exposées à l'ouest, au nord et à l'est. Ceci au-dessus d'environ 2000 m.

En dessous d'environ 2000 m et sur les pentes raides ensoleillées: Le manteau neigeux ancien est humide.

Tendance

Attention à la neige récemment soufflée. Neige ancienne fragile à surveiller.

Degré de danger 3 - Marqué

2000m

Tendance: danger d'avalanche constant
leLundi 16 03 2026

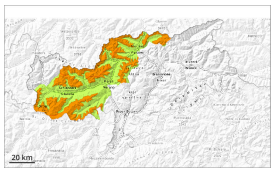

Neige ancienne (Sous-couche fragile persistante)

2000m

Neige soufflée (Neige ventée)

2000m

Attention à la neige soufflée et neige ancienne fragile.

La neige fraîche et la neige soufflée peuvent être déjà déclenchées facilement par un seul amateur de sports d'hiver. Des avalanches peuvent parfois se déclencher dans les couches du manteau neigeux proches du sol et atteindre une grande taille de manière isolée. Les endroits dangereux se situent surtout sur les pentes très raides exposées à l'ouest, au nord et à l'est au-dessus d'environ 2000 m. Prudence surtout à proximité des crêtes et aux transitions entre les endroits peu enneigés et les endroits très enneigés, notamment à l'entrée des combes et des couloirs.

En outre, des avalanches de neige meuble humide de petite et rarement moyenne taille sont à attendre, surtout sur les pentes très raides ensoleillées lors d'éclaircies plus importantes.

Manteau neigeux

Modèles de danger md.1: sous-couche fragile persistante | md.6: froid, neige légère et vent

Il est tombé de 20 à 40 cm de neige, localement plus. Le vent parfois fort a transporté la neige fraîche. Des accumulations récentes de neige soufflée se sont formées surtout à proximité des crêtes, dans les combes et couloirs. Elles reposent sur une surface de neige ancienne défavorable sur les pentes à l'ombre.

Dans la partie inférieure du manteau neigeux des couches fragiles susceptibles d'être déclenchées sont présentes sur les pentes exposées à l'ouest, au nord et à l'est. Ceci au-dessus d'environ 2000 m.

En dessous d'environ 2000 m et sur les pentes raides ensoleillées: Le manteau neigeux ancien est humide.

Tendance

Attention à la neige récemment soufflée. Neige ancienne fragile à surveiller.

Degré de danger 2 - Limité

2000m

Tendance: danger d'avalanche constant
leLundi 16 03 2026

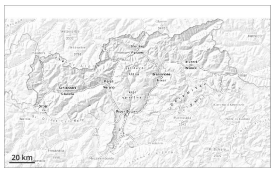

Neige ancienne (Sous-couche fragile persistante)

2000m

Neige soufflée (Neige ventée)

2000m

Neige ancienne fragile à surveiller. Neige fraîche soufflée sur les pentes proches des crêtes à l'ombre.

Des avalanches peuvent être déclenchées dans les couches proches du sol et atteindre une taille assez importante. Les endroits dangereux se situent surtout sur les pentes très raides exposées à l'ouest, au nord et à l'est au-dessus d'environ 2000 m. De tels endroits dangereux sont rares mais à peine identifiables. Prudence surtout aux transitions entre les endroits peu enneigés et les endroits très enneigés, notamment à l'entrée des combes et des couloirs.

Les accumulations de neige soufflée fraîches sont partiellement fragiles sur les pentes très raides à l'ombre en altitude. Elles peuvent être parfois déclenchées par un seul amateur de sports d'hiver. Elles peuvent atteindre une taille moyenne. De tels endroits dangereux se situent spécialement à proximité des crêtes. Dans les régions adjacentes au degré de danger 3, "marqué" le danger d'avalanches est un peu plus haut.

Des avalanches de neige meuble de petite taille sont possibles sur les pentes extrêmement raides, surtout en cas de rayonnement solaire.

Manteau neigeux

Modèles de danger md.7: zones avec peu de neige à coté des zones enneigées | md.6: froid, neige légère et vent

Il est tombé de 15 à 25 cm de neige. Le vent modéré a transporté la neige fraîche. Des accumulations récentes de neige soufflée se sont formées spécialement à proximité des crêtes et des cols. Elles reposent sur une surface de neige ancienne défavorable sur les pentes à l'ombre.

Dans la partie inférieure du manteau neigeux des couches fragiles susceptibles d'être déclenchées sont présentes sur les pentes exposées à l'ouest, au nord et à l'est. Ceci au-dessus d'environ 2000 m.

En dessous d'environ 2000 m et sur les pentes raides ensoleillées: Le manteau neigeux ancien est humide.

Tendance

Neige soufflée et neige ancienne fragile à surveiller.

Degré de danger 2 - Limité

Tendance: danger d'avalanche constant
leLundi 16 03 2026

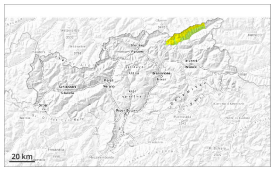

Neige ancienne (Sous-couche fragile persistante)

2000m

Neige ancienne fragile constituant le danger principal.

Des avalanches peuvent être déclenchées dans les couches proches du sol et atteindre une taille moyenne. Les endroits dangereux se situent surtout sur les pentes très raides exposées à l'ouest, au nord et à l'est au-dessus d'environ 2000 m. De tels endroits dangereux sont rares mais à peine identifiables. Prudence surtout aux transitions entre les endroits peu enneigés et les endroits très enneigés, notamment à l'entrée des combes et des couloirs.

Les accumulations de neige soufflée généralement petites sont de manière isolée fragiles sur les pentes très raides à l'ombre en altitude. Elles peuvent être parfois déclenchées par un seul amateur de sports d'hiver. De tels endroits dangereux se situent spécialement à proximité des crêtes.

Des avalanches de neige meuble de petite taille sont possibles sur les pentes extrêmement raides, surtout en cas de rayonnement solaire.

Manteau neigeux

Modèles de danger md.7: zones avec peu de neige à coté des zones enneigées | md.6: froid, neige légère et vent

Il est tombé par régions jusqu'à 15 cm de neige. Le vent modéré n'a transporté que peu de neige. Des accumulations récentes de neige soufflée se sont formées à proximité des crêtes et des cols. Elles reposent sur une surface de neige ancienne défavorable sur les pentes à l'ombre.

Dans la partie inférieure du manteau neigeux des couches fragiles susceptibles d'être déclenchées sont présentes sur les pentes exposées à l'ouest, au nord et à l'est. Ceci au-dessus d'environ 2000 m.

En dessous d'environ 2000 m et sur les pentes raides ensoleillées: Le manteau neigeux ancien est humide.

Tendance

Neige soufflée et neige ancienne fragile à surveiller.

Degré de danger 2 - Limité

2000m

Tendance: danger d'avalanche constant
leLundi 16 03 2026

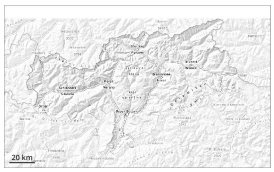

Neige ancienne (Sous-couche fragile persistante)

2000m

Neige soufflée (Neige ventée)

2000m

Neige ancienne fragile à surveiller. Neige fraîche soufflée sur les pentes proches des crêtes à l'ombre.

Des avalanches peuvent être déclenchées dans les couches proches du sol et atteindre une grande taille de manière isolée. Les endroits dangereux se situent surtout sur les pentes très raides exposées à l'ouest, au nord et à l'est au-dessus d'environ 2000 m. De tels endroits dangereux sont rares mais à peine identifiables. Prudence surtout aux transitions entre les endroits peu enneigés et les endroits très enneigés, notamment à l'entrée des combes et des couloirs.

Des accumulations récentes de neige soufflée sont partiellement fragiles sur les pentes à proximité des crêtes à l'ombre. Les accumulations de neige soufflée sont généralement plutôt petites. Dans les régions adjacentes au degré de danger 3, "marqué" les endroits dangereux sont plus étendus.

Des avalanches de neige meuble de petite à moyenne taille sont possibles spécialement dans les régions concernées par les précipitations principales, surtout sur les pentes extrêmement raides en cas de rayonnement solaire.

Manteau neigeux

Modèles de danger md.7: zones avec peu de neige à coté des zones enneigées | md.6: froid, neige légère et vent

Jusqu'au matin il tombera en général de 10 à 20 cm de neige. Le vent modéré transporte la neige fraîche. Des accumulations récentes de neige soufflée se forment spécialement à proximité des crêtes et des cols. Des accumulations de neige soufflée se déposeront sur une surface de neige ancienne défavorable sur les pentes à l'ombre. Elles se déposeront en partie sur du givre de surface.

Dans la partie inférieure du manteau neigeux des couches fragiles susceptibles d'être déclenchées sont

présentes sur les pentes exposées à l'ouest, au nord et à l'est. Ceci au-dessus d'environ 2000 m.

En dessous d'environ 2000 m et sur les pentes raides ensoleillées: Le manteau neigeux ancien est humide.

Tendance

Attention à la neige récemment soufflée. Neige ancienne fragile à surveiller.

Degré de danger 2 - Limité

Tendance: danger d'avalanche constant
leLundi 16 03 2026

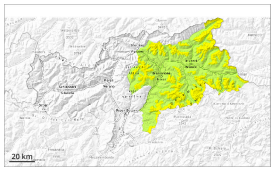

Neige ancienne (Sous-couche fragile persistante)

2000m

Neige ancienne fragile constituant le danger principal.

Des avalanches peuvent être déclenchées dans les couches proches du sol et atteindre une taille moyenne. Les endroits dangereux se situent surtout sur les pentes très raides exposées à l'ouest, au nord et à l'est au-dessus d'environ 2000 m. De tels endroits dangereux sont rares mais à peine identifiables. Prudence surtout aux transitions entre les endroits peu enneigés et les endroits très enneigés, notamment à l'entrée des combes et des couloirs.

Les accumulations de neige soufflée généralement petites sont de manière isolée fragiles sur les pentes très raides à l'ombre en altitude. Elles peuvent être parfois déclenchées par un seul amateur de sports d'hiver. De tels endroits dangereux se situent spécialement à proximité des crêtes. Au sud les endroits dangereux sont plus étendus.

Des avalanches de neige meuble de petite taille sont possibles sur les pentes extrêmement raides, surtout en cas de rayonnement solaire.

Manteau neigeux

Modèles de danger md.7: zones avec peu de neige à coté des zones enneigées | md.6: froid, neige légère et vent

Jusqu'à midi il tombera par régions jusqu'à 15 cm de neige. Il tombe surtout au sud localement jusqu'à 20 cm de neige. Le vent modéré ne transporte que peu de neige. Des accumulations récentes de neige soufflée se forment à proximité des crêtes et des cols. Elles se déposeront sur une surface de neige ancienne défavorable sur les pentes à l'ombre.

Dans la partie inférieure du manteau neigeux des couches fragiles susceptibles d'être déclenchées sont présentes sur les pentes exposées à l'ouest, au nord et à l'est. Ceci au-dessus d'environ 2000 m.

En dessous d'environ 2000 m et sur les pentes raides ensoleillées: Le manteau neigeux ancien est humide.

Tendance

> Neige soufflée et neige ancienne fragile à surveiller.

Degré de danger 2 - Limité

2000m

Tendance: danger d'avalanche constant
leLundi 16 03 2026

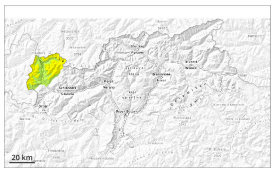

Neige ancienne (Sous-couche fragile persistante)

2000m

Neige soufflée (Neige ventée)

2000m

Neige ancienne fragile à surveiller. Neige fraîche soufflée sur les pentes proches des crêtes à l'ombre.

Des avalanches peuvent être déclenchées dans les couches proches du sol et atteindre une grande taille de manière isolée. Les endroits dangereux se situent surtout sur les pentes très raides exposées à l'ouest, au nord et à l'est au-dessus d'environ 2000 m. De tels endroits dangereux sont rares mais à peine identifiables. Prudence surtout aux transitions entre les endroits peu enneigés et les endroits très enneigés, notamment à l'entrée des combes et des couloirs.

Des accumulations récentes de neige soufflée sont partiellement fragiles sur les pentes à proximité des crêtes à l'ombre. Les accumulations de neige soufflée sont généralement plutôt petites. Dans les régions adjacentes au degré de danger 3, "marqué" les endroits dangereux sont plus étendus.

Des avalanches de neige meuble de petite à moyenne taille sont possibles spécialement dans les régions concernées par les précipitations principales, surtout sur les pentes extrêmement raides en cas de rayonnement solaire.

Manteau neigeux

Modèles de danger md.7: zones avec peu de neige à coté des zones enneigées | md.6: froid, neige légère et vent

Depuis dimanche il est tombé en général de 5 à 20 cm de neige, localement plus. Le vent modéré a transporté de la neige. Des accumulations récentes de neige soufflée se situent spécialement à proximité des crêtes et des cols. Des accumulations de neige soufflée reposent sur une surface de neige ancienne défavorable sur les pentes à l'ombre. Elles reposent en partie sur du givre de surface.

Dans la partie inférieure du manteau neigeux des couches fragiles susceptibles d'être déclenchées sont

présentes sur les pentes exposées à l'ouest, au nord et à l'est. Ceci au-dessus d'environ 2000 m.

En dessous d'environ 2000 m et sur les pentes raides ensoleillées: Le manteau neigeux ancien est humide.

Tendance

Attention à la neige récemment soufflée. Neige ancienne fragile à surveiller.

Degré de danger 1 - Faible

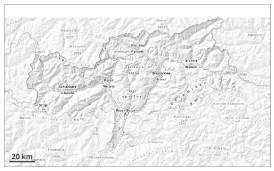

1

Tendance: danger d'avalanche constant
leLundi 16 03 2026

Danger d'avalanches faible.

Des avalanches peuvent être déclenchées surtout avec une surcharge importante, mais sont en général plutôt petites. Quelques endroits dangereux se situent sur les pentes raides à l'ombre à haute altitude. Des avalanches de neige meuble de petite taille sont possibles sur les pentes extrêmement raides, surtout en cas de rayonnement solaire.

Manteau neigeux

Modèles de danger md.10: situation de printemps

Il tombe un peu de neige.

Sur les pentes à l'ombre: Dans le manteau neigeux ancien des couches fragiles susceptibles d'être déclenchées sont présentes, surtout sur les pentes exposées au nord-ouest, au nord et au nord-est.

Sur les pentes ensoleillées: Le manteau neigeux est humide.

Tendance

Danger d'avalanches faible.

Degré de danger 1 - Faible

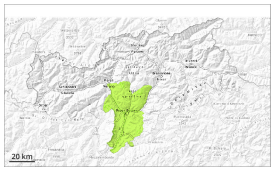

1

Tendance: danger d'avalanche constant
leLundi 16 03 2026

Danger d'avalanches faible.

Des avalanches peuvent être déclenchées surtout avec une surcharge importante, mais sont en général plutôt petites. Quelques endroits dangereux se situent sur les pentes raides à l'ombre à haute altitude. Des avalanches de neige meuble de petite taille sont possibles sur les pentes extrêmement raides, surtout en cas de rayonnement solaire.

Manteau neigeux

Modèles de danger md.10: situation de printemps

Il tombe un peu de neige.

Sur les pentes à l'ombre: Dans le manteau neigeux ancien des couches fragiles susceptibles d'être déclenchées sont présentes, surtout sur les pentes exposées au nord-ouest, au nord et au nord-est.

Sur les pentes ensoleillées: Le manteau neigeux est humide.

Tendance

Danger d'avalanches faible.