Jeudi 05.03.2026

Publié 04 03 2026, 17:00

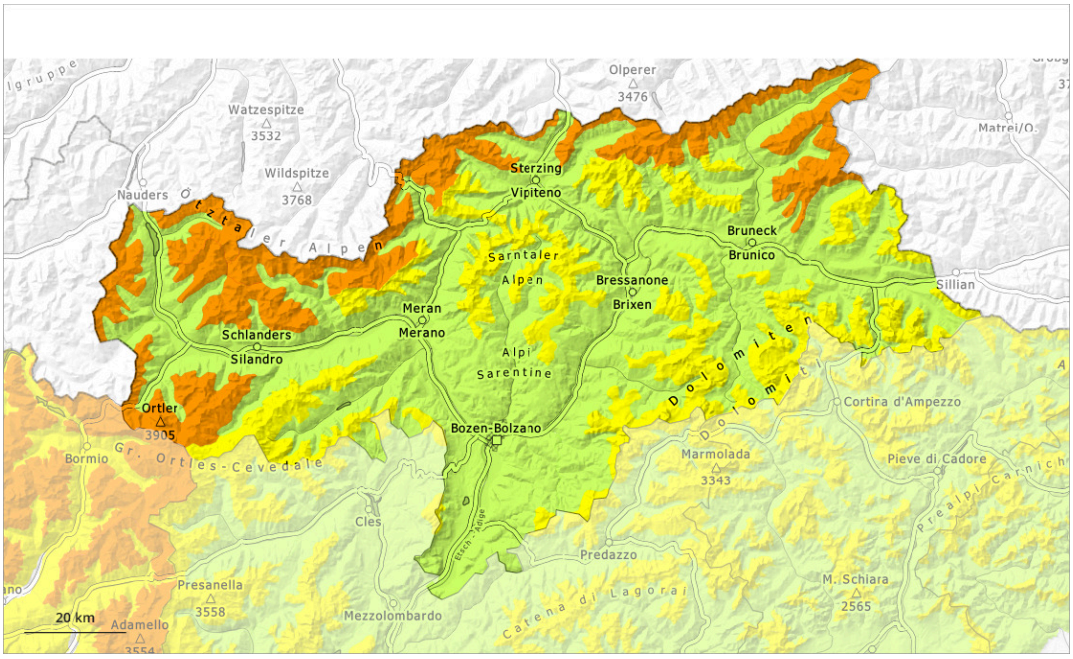

1	2	3	4	5
faible	limité	marqué	fort	très fort

Degré de danger 3 - Marqué

Tendance: danger d'avalanche constant
leVendredi 06 03 2026

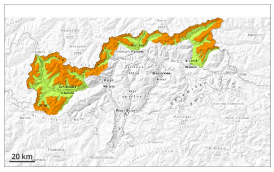

Neige ancienne (Sous-couche fragile persistante)

2000m

Neige ancienne fragile constituant le danger principal.

Des avalanches peuvent être déclenchées dans la neige ancienne et atteindre une grande taille. Ceci même par un seul adepte des sports d'hiver. Les endroits dangereux se situent spécialement sur les pentes exposées à l'ouest, au nord et à l'est au-dessus d'environ 2000 m ainsi qu'à toutes les expositions en altitude. Prudence surtout aux transitions entre les endroits peu enneigés et les endroits très enneigés. Des bruits sourds peuvent attirer l'attention sur le danger. Des déclenchements à distance sont possibles.

Des avalanches mouillées seulement encore isolées en général de petite taille sont possibles avec le réchauffement diurne et le rayonnement solaire en dessous d'environ 2400 m. De nombreuses zones de départ sont déchargées.

Manteau neigeux

Modèles de danger md.1: sous-couche fragile persistante md.10: situation de printemps

Sur les pentes à l'ombre: Dans le manteau neigeux ancien des couches fragiles importantes sont présentes, surtout sur les pentes exposées à l'ouest, au nord et à l'est.

Le rayonnement nocturne est bon. La surface de la neige regèle et devient porteuse. Les conditions météorologiques entraînent en cours de journée surtout sur les pentes très raides au soleil un ramollissement du manteau neigeux.

Tendance

Attention à la neige ancienne fragile. Des amateurs de sports d'hiver seuls peuvent toujours déclencher des avalanches.

Augmentation du danger d'avalanches mouillées avec le réchauffement diurne et le rayonnement solaire.

Degré de danger 2 - Limité

Limite de la forêt

Tendance: danger d'avalanche constant
leVendredi 06 03 2026

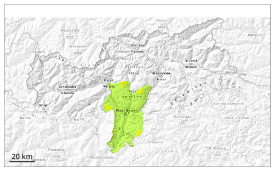

Neige ancienne (Sous-couche fragile persistante)

Limite de la forêt

Des couches fragiles dans la neige ancienne peuvent encore être déclenchées de manière isolée.

Des avalanches peuvent de manière isolée être déclenchées dans la neige ancienne et sur les pentes exposées au nord-ouest, au nord et au nord-est atteindre une taille moyenne de manière isolée. Ceci par un seul adepte des sports d'hiver. Dans leurs parcours, les avalanches peuvent entraîner la neige mouillée.

Des avalanches mouillées isolées sont possibles avec le réchauffement diurne.

Manteau neigeux

Modèles de danger md.1: sous-couche fragile persistante | md.10: situation de printemps

Sur les pentes à l'ombre: Dans le manteau neigeux ancien des couches fragiles susceptibles d'être déclenchées sont présentes, surtout sur les pentes exposées à l'ouest, au nord et à l'est.

Les conditions météorologiques ont entraîné en dessous d'environ 2000 m une humidification du manteau neigeux.

Tendance

Il fait doux. Augmentation légère du danger d'avalanches mouillées avec le réchauffement diurne et le rayonnement solaire.

Degré de danger 2 - Limité

Tendance: danger d'avalanche constant
leVendredi 06 03 2026

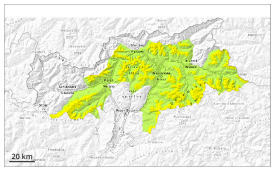

Neige ancienne (Sous-couche fragile persistante)

2000m

Neige ancienne fragile à surveiller.

Des avalanches peuvent parfois être déclenchées dans la neige ancienne et sur les pentes exposées à l'ouest, au nord et à l'est atteindre une taille assez importante. Ceci parfois déjà par un seul adepte des sports d'hiver. Les endroits dangereux se situent surtout au-dessus d'environ 2000 m. Prudence surtout aux transitions entre les endroits peu enneigés et les endroits très enneigés, notamment à l'entrée des combes et des couloirs.

Des avalanches mouillées seulement encore isolées en général de petite taille sont possibles en dessous d'environ 2400 m. De nombreuses zones de départ sont déchargées.

Manteau neigeux

Modèles de danger md.1: sous-couche fragile persistante md.10: situation de printemps

Sur les pentes à l'ombre: Dans le manteau neigeux ancien des couches fragiles importantes sont présentes, surtout sur les pentes exposées à l'ouest, au nord et à l'est. Ceci particulièrement au-dessus d'environ 2000 m.

Le rayonnement nocturne est bon. La surface de la neige regèle et devient porteuse. Les conditions météorologiques entraînent en cours de journée surtout sur les pentes très raides au soleil un ramollissement du manteau neigeux.

Tendance

Neige ancienne fragile à surveiller. Augmentation légère du danger d'avalanches mouillées avec le réchauffement diurne et le rayonnement solaire.