Venerdì 24.04.2026

Pubblicato il 23.04.2026 alle ore 17:00

Mattina

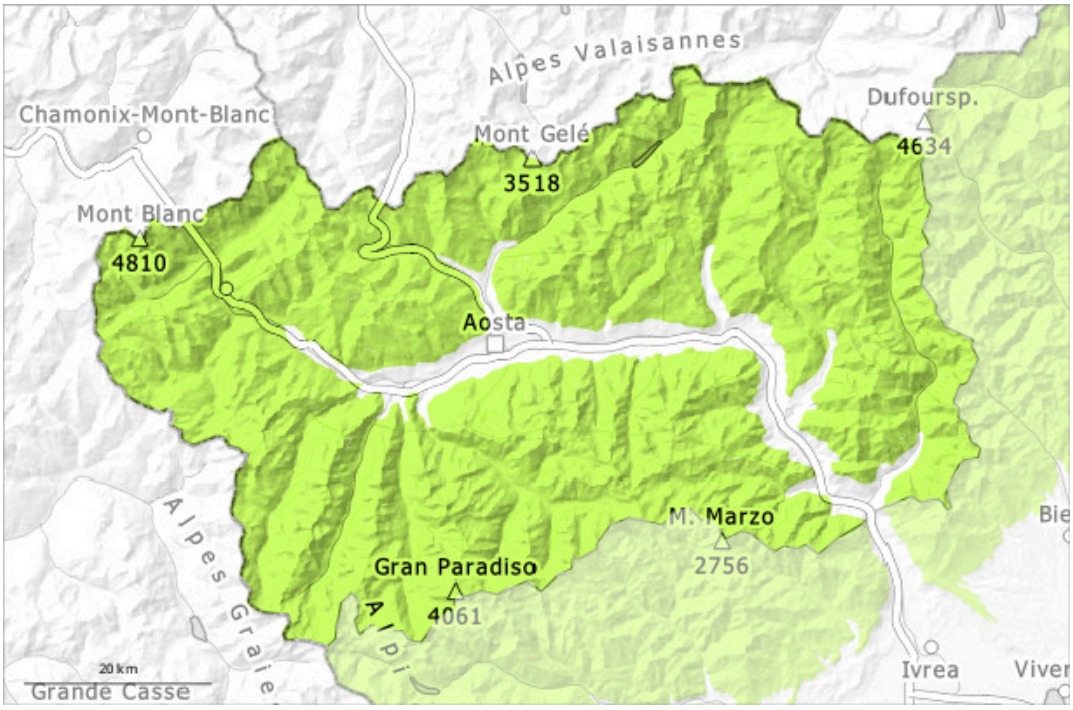

pomeriggio

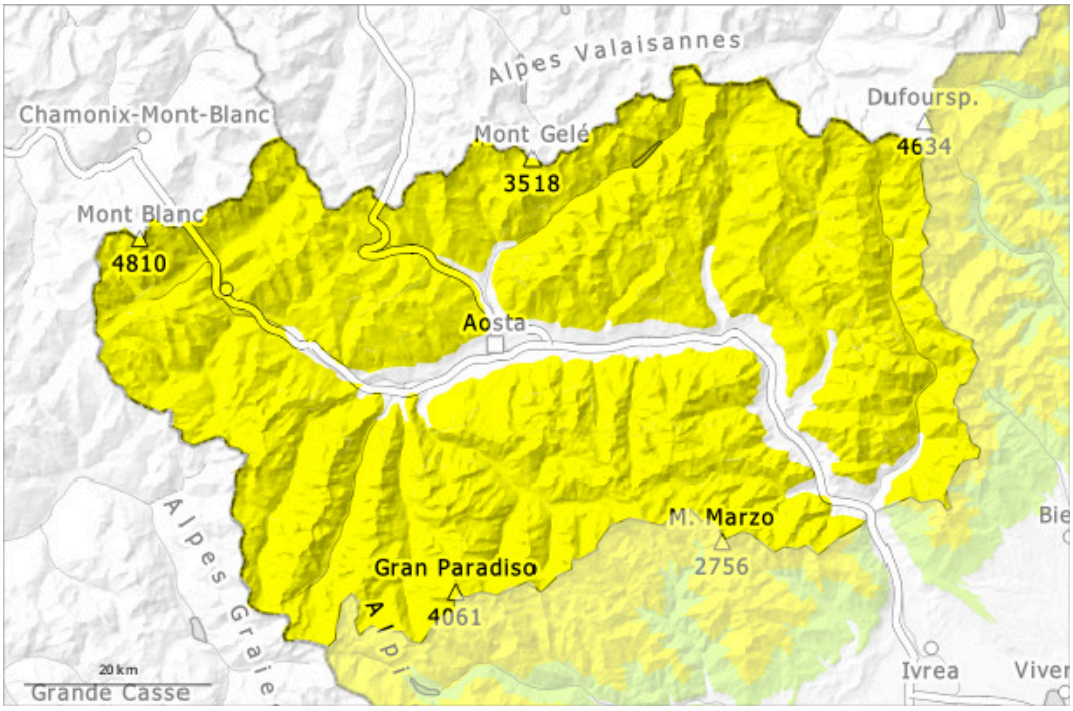

1	2	3	4	5
debole	moderato	marcato	forte	molto forte

Grado di pericolo 2 - Moderato

AM:

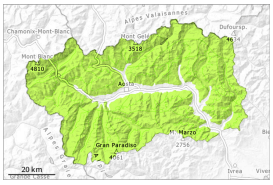

1

Tendenza: pericolo valanghe stabile
per Sabato il 25.04.2026

PM:

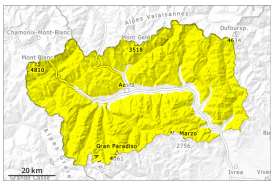

2

Tendenza: pericolo valanghe stabile
per Sabato il 25.04.2026

Neve bagnata

2600m

Neve bagnata

3300m

Il pericolo di valanghe umide e bagnate aumenterà rapidamente nel corso della giornata.

La superficie del manto nevoso riuscirà a rigelarsi e a essere portante e si ammorbidirà rapidamente. Sulla dura superficie del manto nevoso sussiste un pericolo di caduta nelle zone ripide.
Con il riazo termico, l'attività di valanghe umide e bagnate aumenterà. Ciò specialmente sui pendii soleggiati molto ripidi alle quote medie e alte e sui pendii ripidi rocciosi.

Con il rialzo termico e l'irradiazione solare diurni, anche al di sotto dei 2700 m circa e sui pendii molto ripidi ombreggiati sono possibili isolate valanghe bagnate spontanee di medie dimensioni.

Manto nevoso

Situazione tipo st.10: situazione primaverile

Le condizioni meteo primaverili hanno causato un rapido assestamento del manto nevoso.
Ciò ha causato al di sotto dei 2700 m circa un progressivo inumidimento del manto nevoso.
L'innevamento è estremamente variabile su piccola scala.
Principalmente sui pendii soleggiati al di sotto del limite del bosco non c'è neve. Sui pendii ombreggiati al di sotto del limite del bosco c'è solo poca neve.
Soprattutto alle esposizioni più fredde sopra il limite del bosco, nelle conche e nelle testate di valle che nelle settimane scorse sono state meno colpite dai venti tempestosi, c'è un ottimo innevamento.
Specialmente ad alta quota e in alta montagna, nella parte basale del manto nevoso si trovano strati fragili.

Tendenza

> Con il rialzo termico diurno, sono possibili valanghe umide e bagnate di piccole e, a livello isolato, di medie dimensioni al di sotto dei 3300 m circa.