Venerdì 03.04.2026

Pubblicato il 02.04.2026 alle ore 17:00

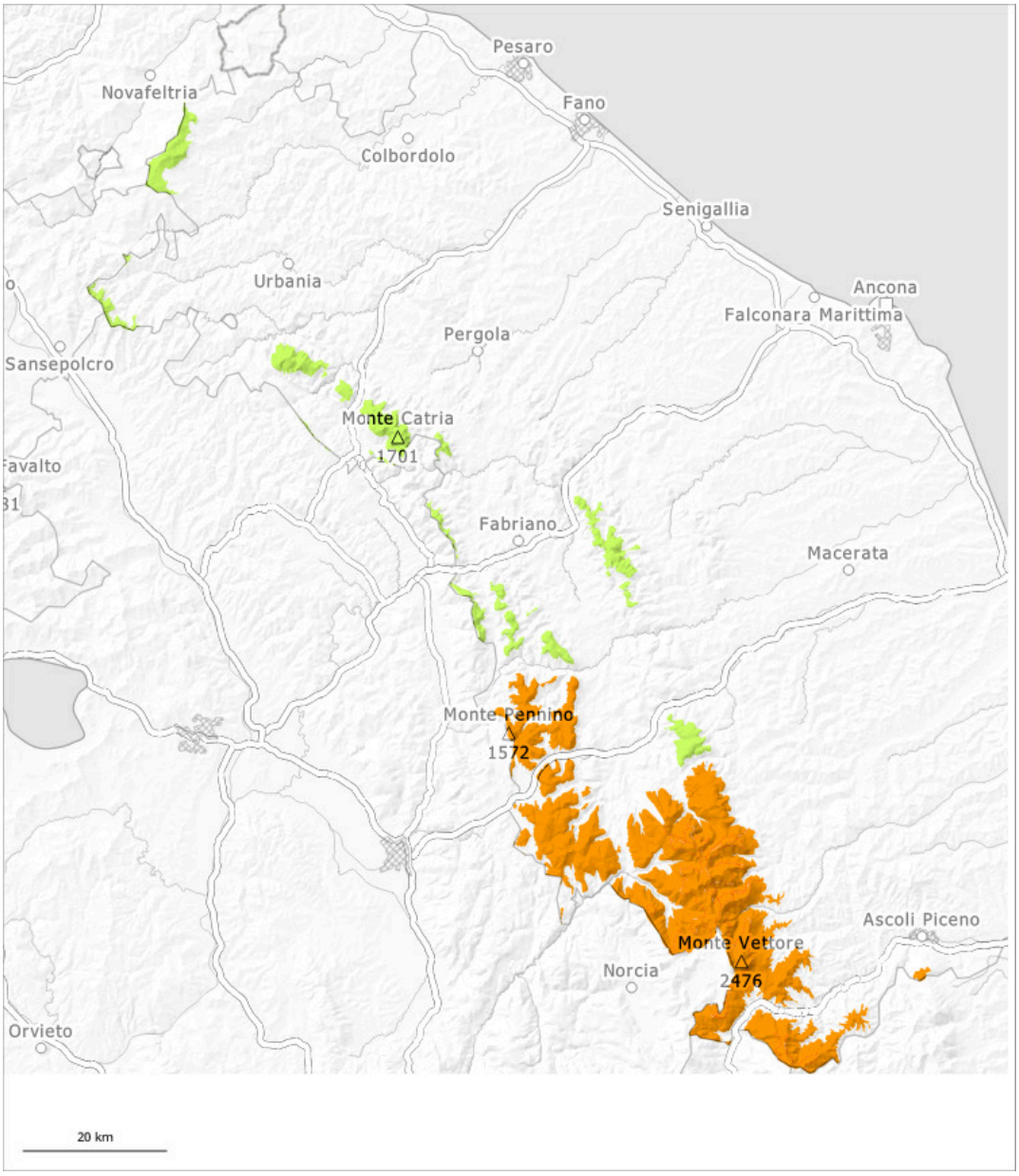

1	2	3	4	5
debole	moderato	marcato	forte	molto forte

Grado di pericolo 3 - Marcato

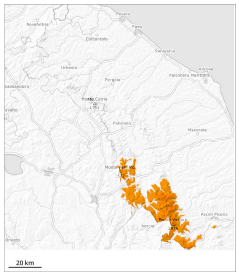

3

Tendenza: pericolo valanghe in aumento
per Sabato il 04.04.2026

Lastrone da vento

La neve fresca e la neve ventata rappresentano la principale fonte di pericolo. Al di sopra dei 1800 m circa gli accumuli di neve ventata sono più grandi. La neve ventata deve essere valutata con attenzione.

A tutte le esposizioni sono possibili valanghe di neve a lastroni di medie e, a livello isolato, di grandi dimensioni. Soprattutto nelle regioni con tanta neve le valanghe possono coinvolgere gli strati più profondi. Con l'irradiazione solare, la situazione valanghiva è in alcuni punti molto delicata.

Manto nevoso

In molte regioni, è caduta molta neve. In alcuni punti la neve fresca e quella ventata poggiano su un manto di neve vecchia umida. Nel corso della giornata il calore causerà sui pendii soleggiati ripidi un rapido inumidimento del manto nevoso.

Grado di pericolo 1 - Debole

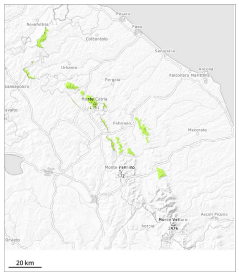

Tendenza: pericolo valanghe stabile
per Sabato il 04.04.2026

Lastrone da vento

La neve fresca e la neve ventata rappresentano la principale fonte di pericolo.

Con il rialzo termico, specialmente nelle zone riparate dal vento e sui pendii ripidi esposti al sole sono ancora possibili valanghe asciutte e umide per lo più di piccole dimensioni.

Manto nevoso

La neve fresca e quella ventata poggiano su un manto di neve vecchia umida. Nel corso della giornata l'irradiazione solare causerà soprattutto sui pendii soleggiati un rapido inumidimento del manto nevoso.