aineva.it

Freitag 20.03.2026

Veröffentlicht am 19.03.2026 um 17:00

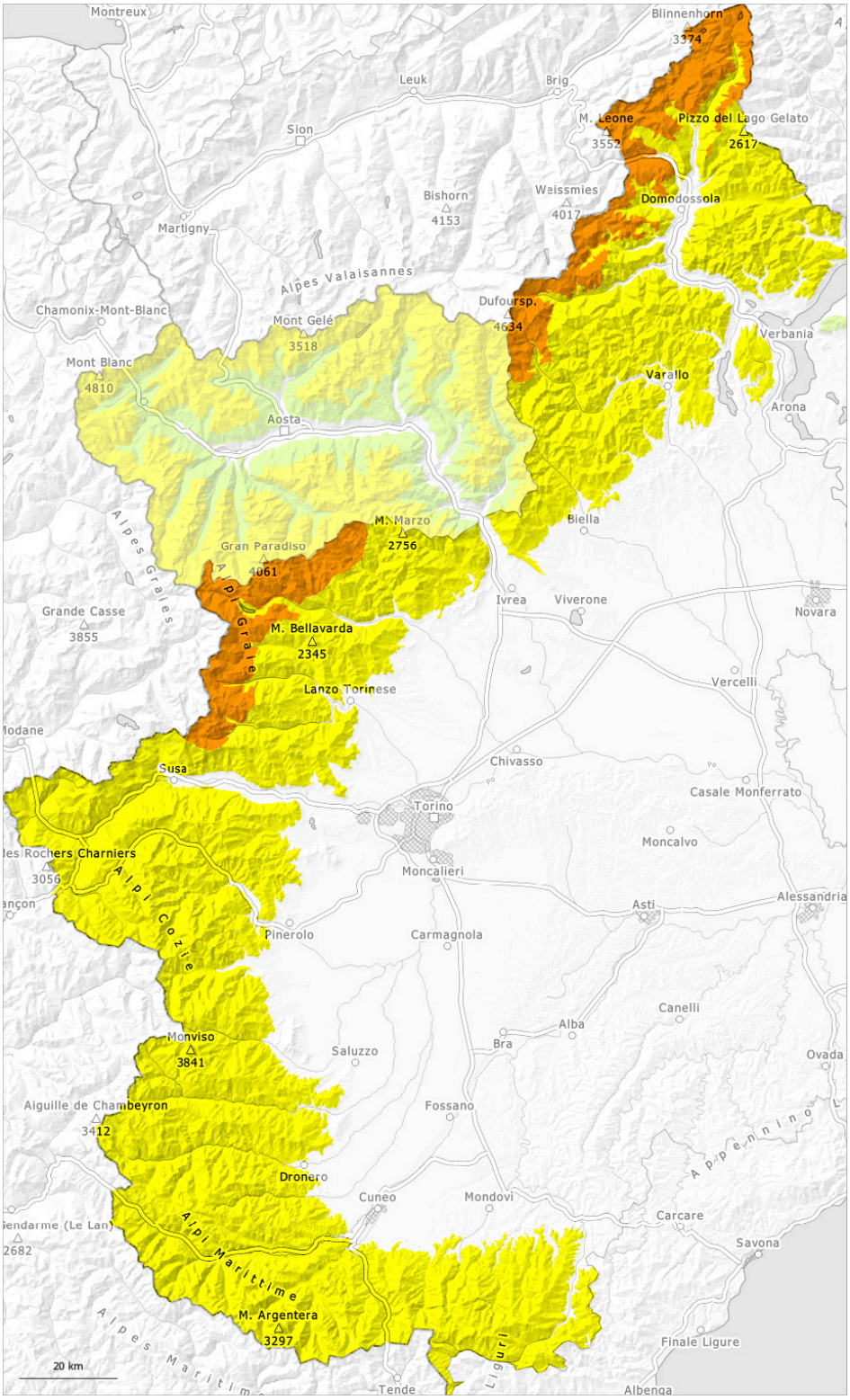

1	2	3	4	5
gering	mäßig	erheblich	groß	sehr groß

Gefahrenstufe 3 - Erheblich

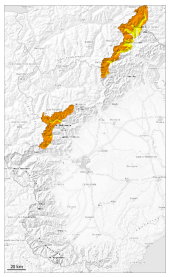

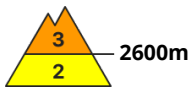

Tendenz: Lawinengefahr nimmt ab
am Samstag, den 21.03.2026

Triebschnee

2600m

Nassschnee

2200m

Triebschnee ist die Hauptgefahr.

Der teilweise starke Wind hat Schnee verfrachtet. Die großen Triebschneeansammlungen können an steilen Schattenhängen oberhalb von rund 2600 m von einzelnen Wintersportlern ausgelöst werden. Dies vor allem an Übergängen von wenig zu viel Schnee wie z.B. bei der Einfahrt in Rinnen und Mulden. Die Lawinen können vereinzelt groß werden.
An Hängen sind mit der tageszeitlichen Erwärmung kleine und mittlere nasse Lawinen im Tagesverlauf möglich.

Schneedecke

Gefahrenmuster gm.6: lockerer schnee und wind

Seit Samstag fielen verbreitet 100 bis 150 cm Schnee, lokal bis zu 180 cm. Der mäßige Wind hat den Neuschnee intensiv verfrachtet.
Der Neuschnee hat sich in tiefen und mittleren Lagen stark gesetzt.
Mittlere und hohe Lagen: Der Neuschnee vom Wochenende ist vielerorts schlecht mit dem Altschnee verbunden.
Die Schneeoberfläche weicht im Tagesverlauf auf. Dies vor allem in tiefen und mittleren Lagen sowie bei Sonneneinstrahlung.

Gefahrenstufe 2 - Mäßig

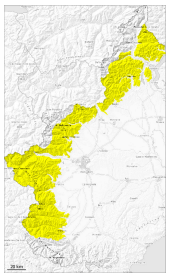

Tendenz: Lawinengefahr bleibt gleich
am Samstag, den 21.03.2026

Triebschnee

2300m

Nassschnee

2200m

Triebschnee ist die Hauptgefahr.

Die Triebschneeansammlungen können vor allem an sehr steilen Schattenhängen in hohen Lagen und im Hochgebirge vereinzelt von einzelnen Wintersportlern ausgelöst werden. Dies vor allem an Übergängen von wenig zu viel Schnee wie z.B. bei der Einfahrt in Rinnen und Mulden. Die Triebschneeansammlungen sind für Geübte gut erkennbar.
An Hängen sind mit der tageszeitlichen Erwärmung kleine und mittlere nasse Lawinen im Tagesverlauf möglich.

Schneedecke

Gefahrenmuster gm.6: lockerer schnee und wind

Gestern fielen oberhalb von rund 1700 m 10 bis 15 cm Schnee, lokal auch mehr. Der mäßige Wind hat den Neuschnee intensiv verfrachtet.
Der Neuschnee hat sich in tiefen und mittleren Lagen stark gesetzt.
Mittlere und hohe Lagen: Die Schneeoberfläche weicht im Tagesverlauf auf. Dies vor allem an Sonnenhängen sowie in tiefen und mittleren Lagen.

Gefahrenstufe 2 - Mäßig

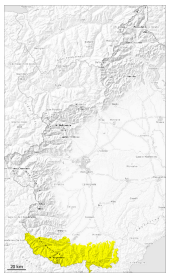

Tendenz: Lawinengefahr bleibt gleich
am Samstag, den 21.03.2026

Triebschnee

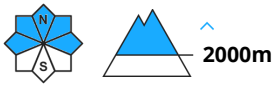

Nassschnee

Schneebrettlawinen sind die Hauptgefahr.

Vor allem an steilen Hängen sind mit Neuschnee und starkem Wind mittlere und vereinzelt große Schneebrettlawinen möglich.
Die frischen und schon etwas älteren Triebschneeansammlungen können an steilen Schattenhängen oberhalb von rund 2000 m vereinzelt von einzelnen Wintersportlern ausgelöst werden. Dies vor allem an Übergängen von wenig zu viel Schnee wie z.B. bei der Einfahrt in Rinnen und Mulden. Die Triebschneeansammlungen sind für Geübte gut erkennbar.
An Hängen sind mit der tageszeitlichen Erwärmung kleine und mittlere nasse Lawinen im Tagesverlauf möglich.

Schneedecke

Gefahrenmuster gm.6: lockerer schnee und wind

Gestern fielen oberhalb von rund 1700 m 10 bis 15 cm Schnee, lokal auch mehr.
Der Ostwind hat Neu- und Altschnee verfrachtet. Die verschiedenen Triebschneeansammlungen sind mit dem Altschnee verbunden.