Mercredi 08.04.2026

Publié 07 04 2026, 17:00

Matin

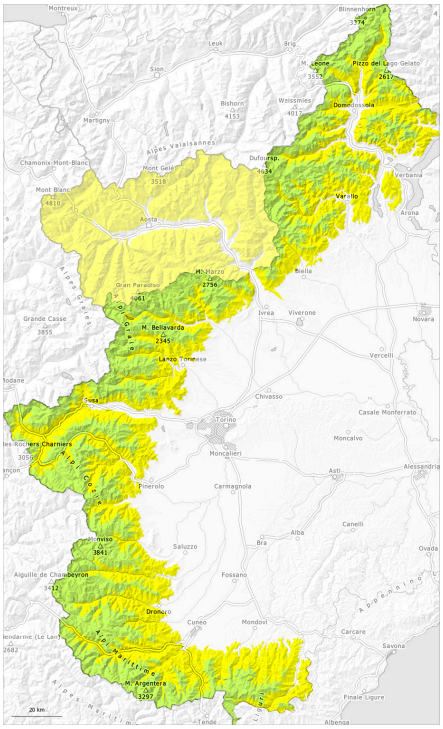

Après-midi

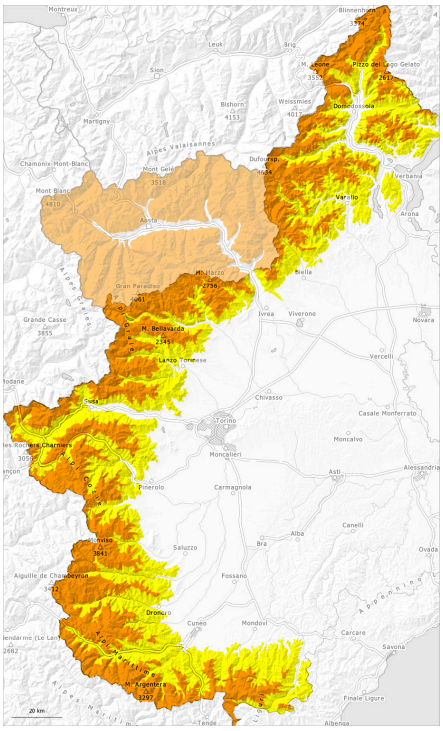

1	2	3	4	5
faible	limité	marqué	fort	très fort

Degré de danger 3 - Marqué

AM:

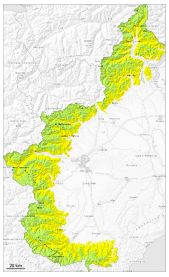

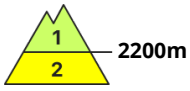

Tendance: danger d'avalanche constant
leJeudi 09 04 2026

Avalanches mouillées (Neige humide)

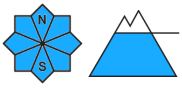

PM:

Tendance: danger d'avalanche constant
leJeudi 09 04 2026

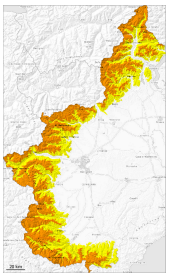

Avalanches mouillées (Neige humide)

Avalanches mouillées (Neige humide)

Le danger d'avalanches humides et mouillées augmente dès la matinée.

Hausse de la limite du zéro degré jusqu'à 3400 m.

Le matin, il règne des conditions favorables, puis le danger d'avalanches mouillées et de glissement augmente.
Avec le réchauffement diurne et le rayonnement solaire les endroits dangereux se multiplient à partir de la matinée. Ces conditions provoquent une rapide fragilisation du manteau neigeux surtout sur les pentes raides au soleil. Des avalanches spontanées de moyenne taille sont possibles dans ces endroits. Augmentation du danger de coulées humides et mouillées surtout sur les pentes rocheuses raides.

Les randonnées et descentes hors-piste devraient être commencées et terminées très tôt.

Des avalanches peuvent être déclenchées dans la neige ancienne fragile spécialement sur les pentes très raides exposées au nord-ouest, au nord et au nord-est. Ceci surtout avec une surcharge importante.

Manteau neigeux

Modèles de danger md.10: situation de printemps

La surface de la neige ne regèle assez pour être porteuse qu'en haute altitude et se ramollit plus vite que la veille.

Spécialement sur les pentes raides à l'ombre à haute altitude: Au milieu du manteau neigeux des couches fragiles isolées sont présentes.

En altitude on trouve suivant l'influence du vent des hauteurs de neiges très différentes.
En général, l'enneigement est encore bon dans de nombreuses régions et conforme ou supérieur à la moyenne de la période. À basse altitude et sur les pentes ensoleillées le manteau neigeux se ramollit rapidement.

Tendance

Jeudi il fait chaud.