Jeudi 09.04.2026

Publié 08 04 2026, 17:00

Matin

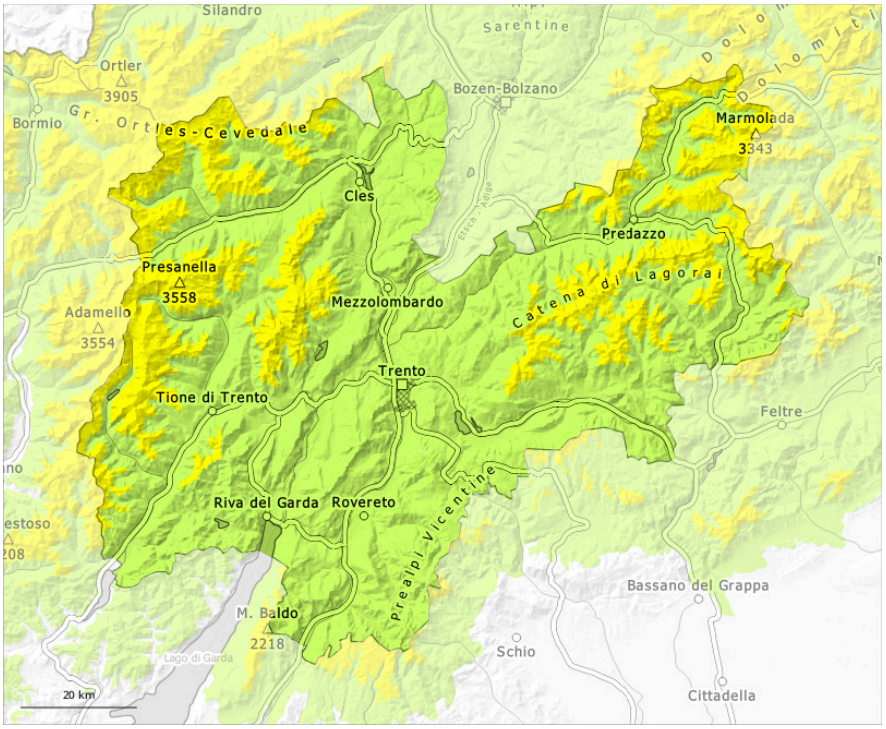

Après-midi

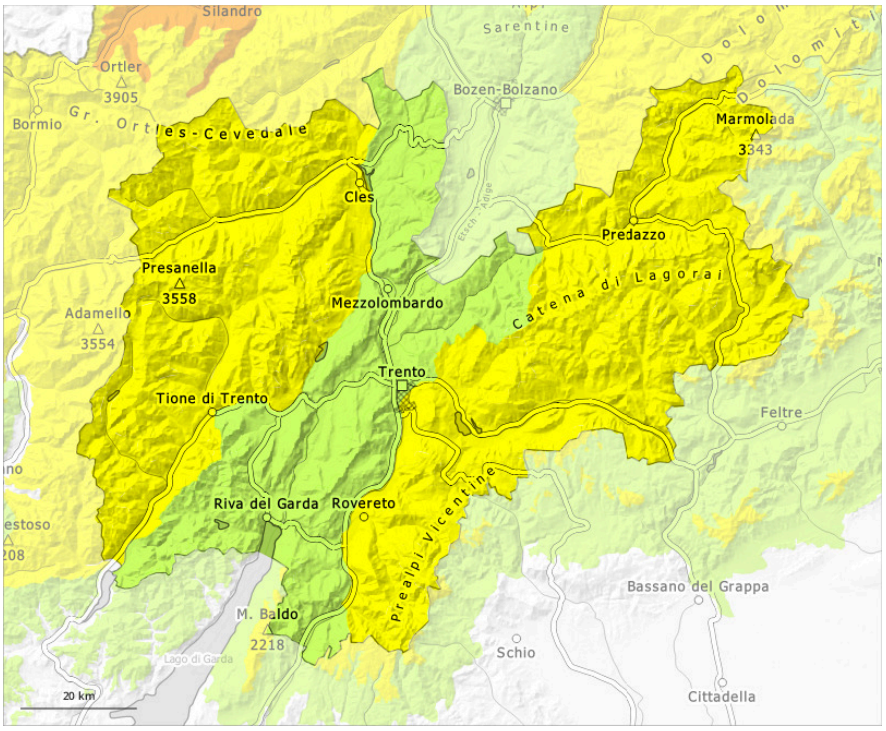

1	2	3	4	5
faible	limité	marqué	fort	très fort

Degré de danger 2 - Limité

AM:

2200m

Tendance: danger d'avalanche constant
leVendredi 10 04 2026

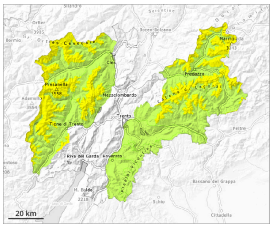

Neige ancienne (Sous-couche fragile persistante)

Avalanches mouillées (Neige humide)

PM:

Tendance: danger d'avalanche constant
leVendredi 10 04 2026

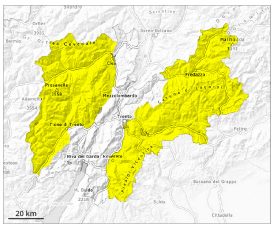

Avalanches mouillées (Neige humide)

Neige ancienne (Sous-couche fragile persistante)

À partir du matin la probabilité de déclenchement d'avalanches mouillées augmente rapidement. Attention à la neige ancienne fragile.

Avec le réchauffement diurne la probabilité de déclenchement d'avalanches humides et mouillées augmente notoirement surtout sur les pentes raides au soleil. Ceci à toutes les expositions en dessous d'environ 2400 m et sur les pentes raides exposées au sud aussi à haute altitude. Des avalanches mouillées peuvent se déclencher facilement ou spontanément. Celles-ci peuvent aussi entraîner le manteau jusqu'au sol et atteindre une taille moyenne.

Des avalanches sèches peuvent être déclenchées dans la neige ancienne, ceci parfois déjà par un seul adepte des sports d'hiver. Elles peuvent entraîner le manteau jusqu'au sol et atteindre une taille moyenne. Prudence surtout sur les pentes très raides exposées à l'ouest, au nord et à l'est au-dessus d'environ 2200 m et sur les pentes exposées au sud en haute montagne.
Des endroits dangereux se situent surtout dans les combes, couloirs et derrière les ruptures de terrain. Ce sont spécialement les transitions entre les endroits peu enneigés et les endroits très enneigés qui sont défavorables.

Manteau neigeux

Modèles de danger md.1: sous-couche fragile persistante md.10: situation de printemps

Des anciennes accumulations de neige soufflée reposent sur une couche fragile de neige ancienne surtout sur les pentes exposées à l'ouest, au nord et à l'est à haute altitude et en haute montagne. Le manteau neigeux est très variable à petite échelle.

Le rayonnement nocturne était généralement bon. La surface de la neige n'est gelée et porteuse qu'à haute altitude et se ramollit dès la matinée. Le soleil et la chaleur entraînent en cours de journée une saturation d'eau croissante du manteau neigeux. Sur les pentes très raides ensoleillées et au pied des parois rocheuses le manteau neigeux se ramollit rapidement.

Sur les pentes ensoleillées à basse et moyenne altitude il y a très peu de neige.

Tendance

Le rayonnement nocturne est parfois réduit. Le danger d'avalanches subsiste.

Degré de danger 1 - Faible

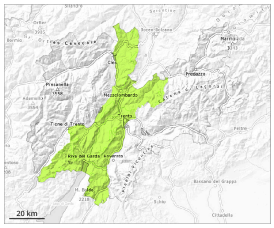

1

Tendance: danger d'avalanche constant
leVendredi 10 04 2026

Danger faible.

Des avalanches peuvent de manière très isolée se déclencher dans les couches du manteau neigeux proches du sol et atteindre une taille moyenne de manière isolée. En cours de journée la probabilité de déclenchement d'avalanches mouillées augmente.

Manteau neigeux

Modèles de danger md.10: situation de printemps

Jusqu'ici il faisait doux en général. Le soleil et la chaleur entraînent en cours de journée une humidification rapide du manteau neigeux.

Le manteau neigeux est très variable à petite échelle. Surtout sur les pentes ensoleillées à basse et moyenne altitude il n'y a que peu de neige.

Tendance

Le rayonnement nocturne est parfois réduit. Le danger d'avalanches subsiste.