Samedi 07.03.2026

Publié 06 03 2026, 17:00

Matin

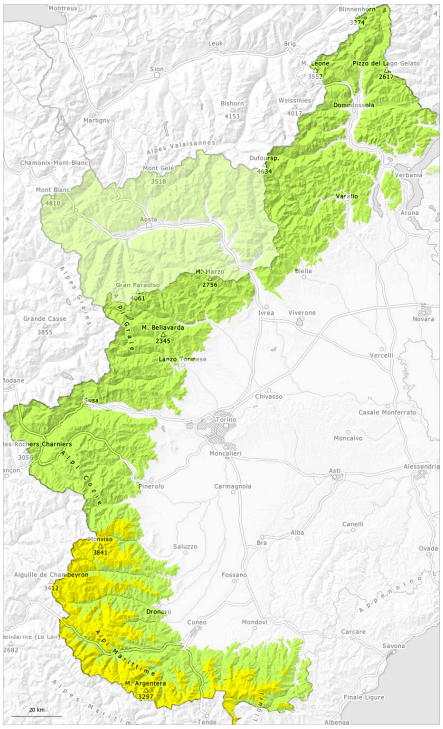

Après-midi

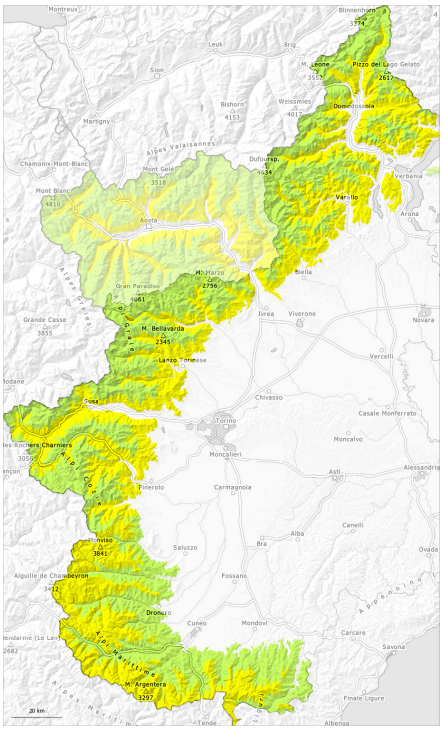

1	2	3	4	5
faible	limité	marqué	fort	très fort

Degré de danger 2 - Limité

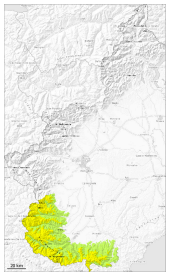

Tendance: danger d'avalanche constant
leDimanche 08 03 2026

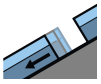

Avalanches de glissement (Avalanches de fond)

1600m

Les avalanches de glissement peuvent également se déclencher le matin. Augmentation légère du danger d'avalanches avec le réchauffement diurne.

Des avalanches de glissement de petite et moyenne taille sont toujours possibles surtout sur les talus et pentes herbeuses, surtout au-dessus d'environ 1600 m.
Prudence en présence de fissures de glissement.

Les conditions météorologiques provoquent en cours de journée une légère augmentation du danger d'avalanches humides.
Spécialement au-dessus d'environ 2200 m: Des couches fragiles dans la neige ancienne peuvent encore être déclenchées en certains endroits par des amateurs de sports d'hiver.

Le matin, Sur la surface de neige dure il existe un risque de chute.

Manteau neigeux

Modèles de danger md.10: situation de printemps md.2: neige glissante

La partie supérieure du manteau neigeux est dure, avec une croûte de regel souvent porteuse à la surface. Le soleil et la chaleur entraînent à partir du matin spécialement sur les pentes au soleil un ramollissement du manteau neigeux, surtout par nuit couverte.

Aux altitudes moyennes et élevées: Dans le manteau neigeux des couches fragiles sont présentes, spécialement sur les pentes exposées à l'ouest, au nord et au nord-est.

Surtout à proximité des sommets on trouve suivant l'influence du vent des hauteurs de neiges très différentes.

Degré de danger 2 - Limité

AM:

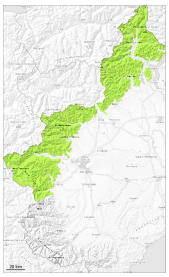

Tendance: danger d'avalanche constant
leDimanche 08 03 2026

Neige ancienne (Sous-couche fragile persistante)

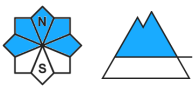

PM:

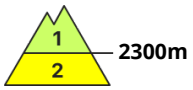

Tendance: danger d'avalanche constant
leDimanche 08 03 2026

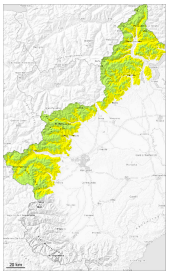

Neige ancienne (Sous-couche fragile persistante)

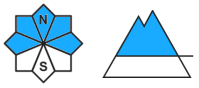

Avalanches mouillées (Neige humide)

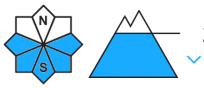

Augmentation du danger d'avalanches avec le réchauffement diurne et le rayonnement solaire, surtout à basse et moyenne altitude.

Le soleil et la chaleur entraînent en cours de journée surtout sur les pentes au soleil à basse et moyenne altitude partiellement une perte de solidité au sein du manteau neigeux. Des avalanches humides et mouillées en général de petite taille sont toujours possibles, notamment en terrain raide rocheux.

Des couches fragiles dans la neige ancienne peuvent être déclenchées notamment avec une surcharge importante.
Prudence surtout et sur les pentes très raides à moyenne altitude. Les avalanches peuvent être déclenchées dans la neige ancienne dans ces endroits et atteindre parfois une taille moyenne.

Le matin, Sur la surface de neige dure il existe un risque de chute.

Manteau neigeux

Modèles de danger md.10: situation de printemps md.1: sous-couche fragile persistante

Les conditions sont printanières.
Le rayonnement nocturne est assez bon. La surface de la neige est gelée et porteuse et se ramollit en cours de journée.

Aux altitudes moyennes et élevées: Dans le manteau neigeux des couches fragiles sont présentes, spécialement sur les pentes exposées à l'ouest, au nord et au nord-est.

Surtout à proximité des sommets on trouve suivant l'influence du vent des hauteurs de neiges très différentes.