PREALPI

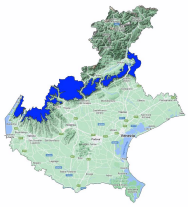

Bollettino Valanghe N. 411/2026 del 24/04/2026 ore 14.00
Validità 48 ore prossima emissione 25/04/2026
A cura del Servizio METEOMONT dell'ARMA dei CARABINIERI
In collaborazione con Servizio Meteorologico dell'Aeronautica militare

SITUAZIONE alle 14:00 del 24/04/2026

SITUAZIONE TIPO: situazione primaverile.

Quota neve (mslm)	Nord	Sud
	1800 - 2100	2100 - 2300

Altezza Neve (cm)	Neve al suolo	Neve Fresca	Quota (mslm)
	10	0	1828

VALANGHE OSSERVATE: -.

PREVISIONI 25/04/2026

GRADO DI PERICOLO: DEBOLE 1

SITUAZIONE TIPO: situazione primaverile.

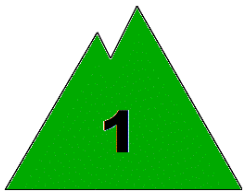

MANTO NEVOSO: La stabilità del manto nevoso è buona su pochissimi punti (aree) per isolati pendii, possibili valanghe di dimensioni piccole.

AVVERTENZE

SCALA EUROPEA DEL GRADO DI PERICOLO VALANGHE

LEGENDA PROBLEMA

Bollettino realizzato su scala sinottica-regionale (standard EAWS). La sua valutazione non può escludere in alcun modo la necessità di una seria e capace valutazione locale del pericolo (singolo pendio) che può essere anche sensibilmente diverso. Le previsioni meteorologiche sono relative all'orario UTC (per l'Italia +1 in inverno e +2 in estate).

MINISTERO DELLA DIFESA

meteomont
Servizio Nazionale di previsione neve e valanghe

EAWS EUROPEAN AVALANCHE WARNING SERVICES

CARABINIERI

In collaborazione con: arpav

PREALPI

PREVISIONE METEO

Quota		25/04/2026 h6:00	25/04/2026 h12:00	25/04/2026 h18:00
1000	Venti	01 Nodi da Est	03 Nodi da S-Ovest	02 Nodi da Sud
	Temperature	+11 °C	+16 °C	+14 °C
	Temp.percepita	11 °C	16 °C	14 °C
2000	Venti	03 Nodi da Ovest	02 Nodi da S-Ovest	02 Nodi da Ovest
	Temperature	+06 °C	+08 °C	+09 °C
	Temp.percepita	5 °C	8 °C	9 °C
3000	Venti	05 Nodi da Ovest	05 Nodi da Ovest	03 Nodi da Nord
	Temperature	+02 °C	+03 °C	+03 °C
	Temp.percepita	-1 °C	0 °C	2 °C
Zero termico		3300-3500 m.	3400-3600 m.	3300-3500 m.
Fenomeno		—	—	—
Stato del cielo				

LEGENDA FENOMENI

— Assenza Fenomeni · Nebbia · Foschia · Pioggia debole · Pioggia moderata · Pioggia forte · Temporali

Nevicata debole · Nevicata moderata · Nevicata forte

STATO DEL CIELO

Sereno · Poco nuvoloso · Nuvoloso · Molto nuvoloso · Coperto

Parametri meteonivometrici registrati presso i campi di rilevamento il 24/04/2026.

Località	Comune	Quota (m.s.l.m.)	Altezza neve (cm)	Neve caduta nelle 24 ore (cm)	Temp. Min (°C)	Temp. Max (°C)	Condizioni del tempo
PIAN CANSIGLIO	Tambre (BL)	1025	0	0	-3	+17	Assenza di precipitazioni
GALLIO - BUSA FONDA	Gallio (VI)	1460	0	0	-1	+14	Assenza di precipitazioni

(*) Rilievi fuori campo

L'INFORMAZIONE E' PREVENZIONE - LEGGI L'ATTUALE GRADO DI PERICOLO VALANGHE!

IL CAPO DEL CENTRO NAZIONALE METEOMONT
(Ten. Col. RFI Emanuela Gini)
FIRMA AUTOGRAFA OMESSA AI SENSI
DELL'ART.3 DEL D.LGS N.39/1993

Bollettino realizzato su scala sinottica-regionale (standard EAWS). La sua valutazione non può escludere in alcun modo la necessità di una seria e capace valutazione locale del pericolo (singolo pendio) che può essere anche sensibilmente diverso. Le previsioni meteorologiche sono relative all'orario UTC (per l'Italia +1 in inverno e +2 in estate).