Jeudi 30.04.2026

Publié 29 04 2026, 17:00

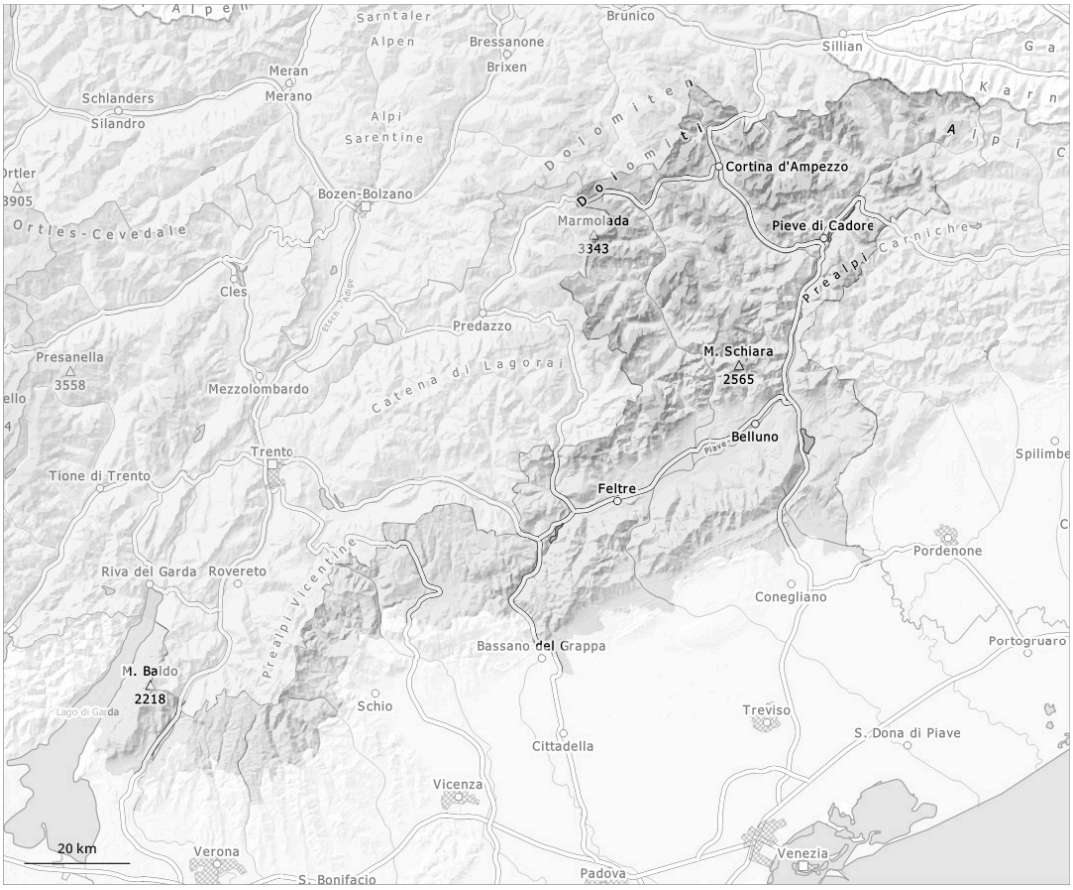

1	2	3	4	5
faible	limité	marqué	fort	très fort

Degré de danger 2 - Limité

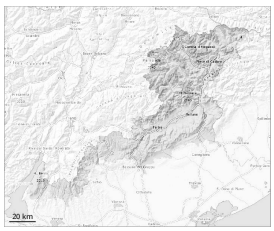

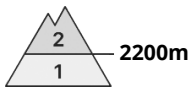

Avalanches mouillées (Neige humide)

Le danger d'avalanches de neige mouillée et de glissement augmente en cours de journée et atteint le degré 2, "limité".

Manteau neigeux

Modèles de danger md.10: situation de printemps

Le manteau neigeux est humide, avec une croûte de regel souvent porteuse à la surface. La surface de la neige se ramollit en cours de journée. Le soleil et la chaleur entraînent en cours de journée à toutes les expositions par endroits une perte de solidité au sein du manteau neigeux. Ceci surtout sur les pentes raides ensoleillées à haute altitude et en haute montagne.