Jeudi 16.04.2026

Publié 15 04 2026, 17:00

Matin

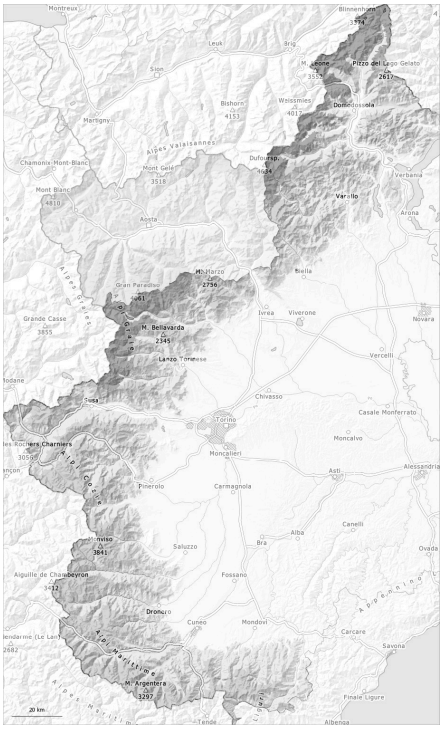

Après-midi

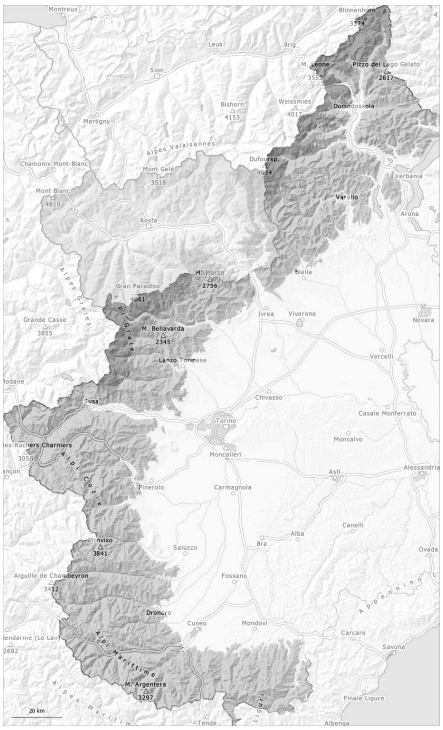

1	2	3	4	5
faible	limité	marqué	fort	très fort

Degré de danger 3 - Marqué

AM:

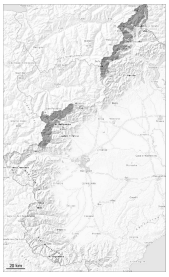

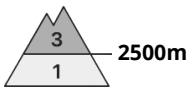

Tendance: danger d'avalanche constant
leVendredi 17 04 2026

Neige soufflée
(Neige ventée)

PM:

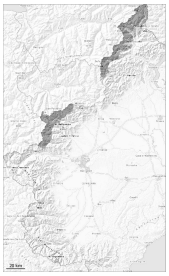

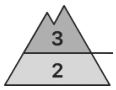

Tendance: danger d'avalanche constant
leVendredi 17 04 2026

Neige soufflée
(Neige ventée)

Avalanches
mouillées
(Neige
humide)

Neige fraîche et soufflée en altitude. Mais surtout on note une augmentation du danger d'avalanches humides et mouillées en cours de journée.

Au-dessus d'environ 2500 m: Des accumulations de neige soufflée en partie fragiles se sont formées avec la neige fraîche et le vent de nord-est dans les derniers trois jours à proximité des crêtes et des cols. Des avalanches peuvent être déclenchées dans les couches proches de la surface et surtout sur les pentes très raides à l'ombre atteindre une grande taille.

Avec l'humidification des avalanches mouillées en cours de journée de moyenne et rarement grande taille sont possibles surtout sur les pentes très raides herbeuses et sur les pentes rocheuses. Des avalanches spontanées et l'enfoncement dans la neige ancienne sont des indices signifiants pour la structure défavorable du manteau neigeux.
Les randonnées devraient être commencées et terminées tôt.

Manteau neigeux

Modèles de danger md.6: froid, neige légère et vent | md.10: situation de printemps

Depuis dimanche il est tombé au-dessus d'environ 2000 m en général de 40 à 60 cm de neige, localement

plus. Des avalanches très nombreuses de petite et moyenne taille ont été observées dans les derniers deux jours au-dessus d'environ 2500 m. Plusieurs avalanches de poudreuse parfois de grande taille sont parties à haute altitude.

Sur les pentes à l'ombre et aussi à haute altitude: La neige fraîche et soufflée reposent en général sur une croûte dure.

Nuit claire: La surface de la neige est gelée et porteuse. Le soleil et la chaleur entraînent en cours de journée une humidification rapide du manteau neigeux. Ceci surtout sur les pentes raides exposées à l'est, au sud et à l'ouest à moyenne et haute altitude comme sur les pentes exposées au nord en dessous d'environ 2400 m.
En dessous d'environ 2500 m il n'y a que peu de neige sur les pentes exposées au sud.

Tendance

Il fait doux. Après une nuit claire, il règne généralement des conditions favorables, puis le danger d'avalanches mouillées et de glissement augmente.

Avec les fortes variations de température et le rayonnement solaire les accumulations de neige soufflée se stabilisent dans les prochains jours.

Degré de danger 2 - Limité

AM:

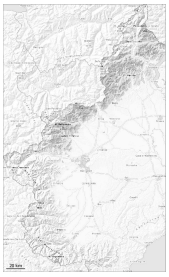

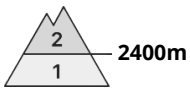

Tendance: danger d'avalanche constant
leVendredi 17 04 2026

Neige soufflée
(Neige ventée)

2400m

PM:

Tendance: danger d'avalanche constant
leVendredi 17 04 2026

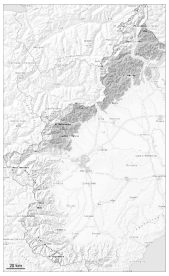

Neige soufflée
(Neige ventée)

2400m

Avalanches
mouillées
(Neige
humide)

2700m

Le danger d'avalanches humides et mouillées augmente en cours de journée.

Des accumulations de neige soufflée en partie fragiles se sont formées avec la neige fraîche et le vent de nord-est dans les derniers trois jours à proximité des crêtes et des cols. Celles-ci peuvent être déclenchées surtout avec une surcharge importante et atteindre une taille moyenne. Ceci surtout sur les pentes très raides comme au pied des parois rocheuses et derrière les ruptures de terrain.

Avec le réchauffement diurne et le rayonnement solaire des avalanches de glissement et coulées humides de petite et moyenne taille sont possibles surtout sur les pentes très raides.

Des avalanches spontanées et l'enfoncement dans la neige ancienne sont des indices signifiants pour la structure fragile du manteau neigeux. Les randonnées devraient être commencées tôt et terminées à temps.

Manteau neigeux

Modèles de danger md.6: froid, neige légère et vent | md.10: situation de printemps

Depuis dimanche il est tombé au-dessus d'environ 2000 m en général de 40 à 60 cm de neige, localement

plus. Plusieurs avalanches de petite et moyenne taille ont été observées depuis mardi au-dessus d'environ 2500 m.

Nuit claire: La surface de la neige est gelée et porteuse. Le soleil et la chaleur entraînent en cours de journée une humidification rapide du manteau neigeux. Ceci surtout sur les pentes raides exposées à l'est, au sud et à l'ouest à moyenne et haute altitude comme sur les pentes exposées au nord en dessous d'environ 2400 m.
En dessous d'environ 2400 m il n'y a que peu de neige sur les pentes exposées au sud.

Tendance

Il fait doux.
Après une nuit claire, il règne généralement des conditions favorables, puis le danger d'avalanches mouillées et de glissement augmente.

Degré de danger 2 - Limité

AM:

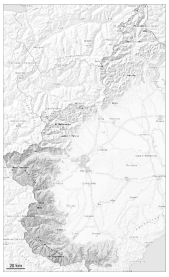

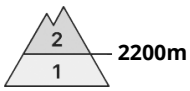

Tendance: danger d'avalanche constant
leVendredi 17 04 2026

Neige soufflée
(Neige ventée)

2200m

PM:

Tendance: danger d'avalanche constant
leVendredi 17 04 2026

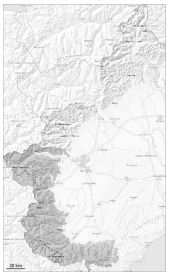

Neige soufflée
(Neige ventée)

2200m

Avalanches
mouillées
(Neige
humide)

2700m

Le danger d'avalanches humides et mouillées augmente en cours de journée.

La neige fraîche et les accumulations de neige soufflée généralement petites qui se sont formées pendant la chute de neige peuvent être déclenchées surtout avec une surcharge importante à haute altitude. Ceci surtout sur les pentes très raides comme au pied des parois rocheuses et derrière les ruptures de terrain.

Avec le réchauffement diurne et le rayonnement solaire des avalanches de glissement et coulées humides de petite et moyenne taille sont possibles surtout sur les pentes très raides.

Des avalanches spontanées et l'enfoncement dans la neige ancienne sont des indices signifiants pour la structure fragile du manteau neigeux. Les randonnées devraient être commencées tôt et terminées à temps.

Manteau neigeux

Modèles de danger md.6: froid, neige légère et vent | md.10: situation de printemps

Depuis dimanche il est tombé au-dessus d'environ 2100 m en général de 5 à 30 cm de neige. Le mélange de pluie et de neige a entraîné mardi en dessous d'environ 2200 m une humidification du manteau

neigeux.
La surface de la neige est gelée et porteuse et se ramollit dès la matinée. Ceci surtout sur les pentes raides exposées à l'est, au sud et à l'ouest en dessous d'environ 2700 m comme sur les pentes exposées au nord en dessous d'environ 2400 m.

En dessous d'environ 2200 m il n'y a pas de neige sur les pentes exposées au sud.

Tendance

Il fait doux.
Après une nuit claire, il règne généralement des conditions favorables, puis le danger d'avalanches mouillées et de glissement augmente.