Mardi 10.03.2026

Publié 09 03 2026, 17:00

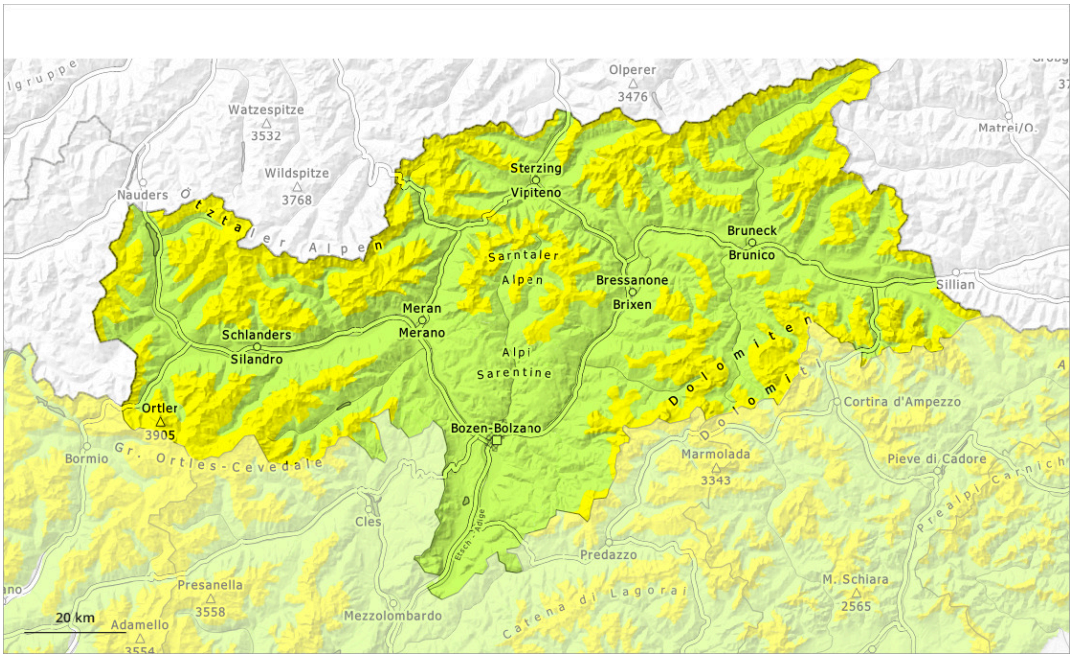

1	2	3	4	5
faible	limité	marqué	fort	très fort

Degré de danger 2 - Limité

Tendance: danger d'avalanche constant
leMercredi 11 03 2026

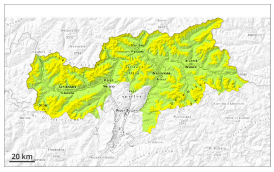

Neige ancienne (Sous-couche fragile persistante)

Neige ancienne fragile à surveiller.

Des amateurs de sports d'hiver peuvent de manière isolée déclencher des avalanches. Celles-ci peuvent atteindre une grande taille. Les endroits dangereux se situent surtout sur les pentes très raides exposées au nord-ouest, au nord et au nord-est au-dessus d'environ 2000 m ainsi que sur les pentes très raides exposées à l'ouest et à l'est au-dessus d'environ 2200 m. Prudence surtout aux transitions entre les endroits peu enneigés et les endroits très enneigés, notamment à l'entrée des combes et des couloirs.

Avec le réchauffement diurne et le rayonnement solaire la probabilité de déclenchement d'avalanches de plaque de neige augmente un peu sur les pentes raides au soleil.

Manteau neigeux

Modèles de danger md.7: zones avec peu de neige à coté des zones enneigées | md.10: situation de printemps

Dans la partie inférieure du manteau neigeux des couches fragiles importantes sont présentes sur les pentes exposées à l'ouest, au nord et à l'est, surtout au-dessus d'environ 2000 m.

La partie supérieure du manteau neigeux a subi une métamorphose constructive, notamment sur les pentes à l'ombre en altitude.

Le rayonnement nocturne est parfois réduit.

Sur la surface de neige dure il existe en terrain raide un risque de chute. Les conditions météorologiques entraînent en cours de journée sur les pentes très raides au soleil un ramollissement léger du manteau neigeux.

Tendance

Neige ancienne fragile à surveiller. Augmentation légère du danger d'avalanches mouillées avec le réchauffement diurne et le rayonnement solaire.

Degré de danger 1 - Faible

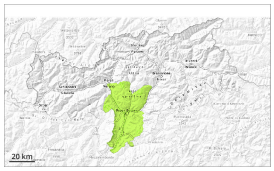

1

Tendance: danger d'avalanche constant
leMercredi 11 03 2026

Danger d'avalanches faible.

Des avalanches sèches ne sont plus possibles que de façon isolée. Elles peuvent être déclenchées surtout avec une surcharge importante, mais sont en général plutôt petites. Quelques endroits dangereux se situent sur les pentes raides à l'ombre à haute altitude.

Des avalanches mouillées seulement encore isolées sont possibles avec le réchauffement diurne.

Manteau neigeux

Modèles de danger md.10: situation de printemps

Sur les pentes à l'ombre: Dans le manteau neigeux ancien des couches fragiles susceptibles d'être déclenchées sont présentes, surtout sur les pentes exposées au nord-ouest, au nord et au nord-est.

Sur les pentes ensoleillées: Les conditions météorologiques ont entraîné une humidification du manteau neigeux.

Tendance

Danger d'avalanches faible.