Lundi 06.04.2026

Update du 06 04 2026, 08:00

Matin

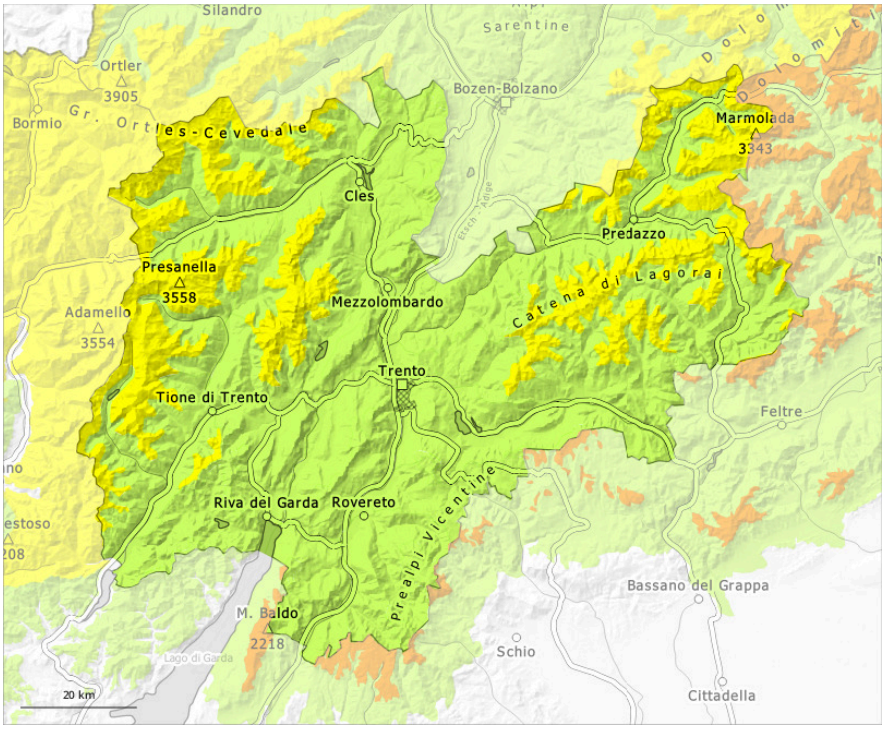

Après-midi

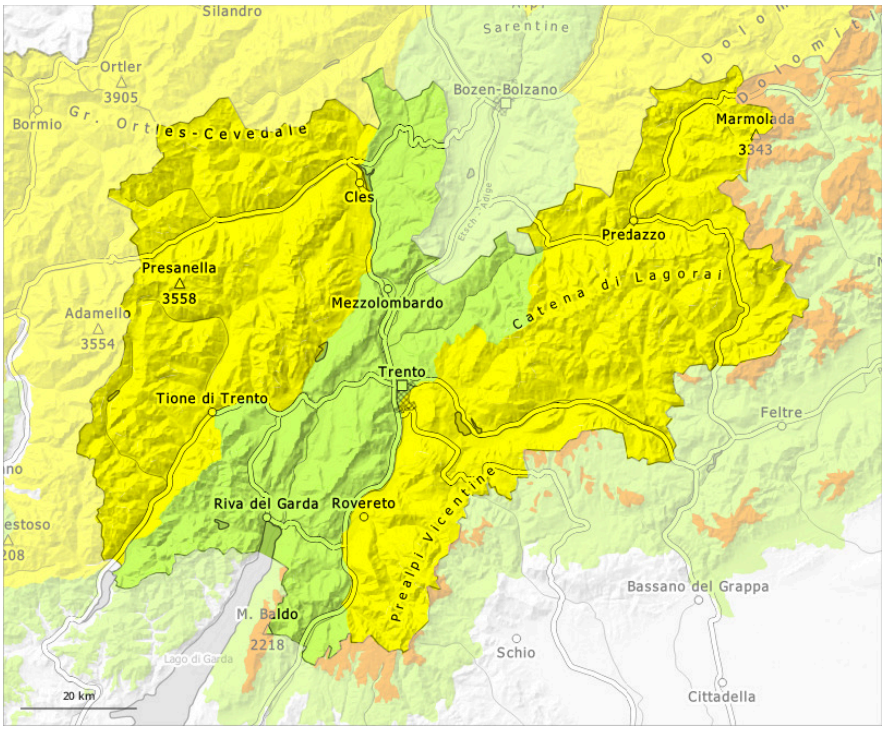

1	2	3	4	5
faible	limité	marqué	fort	très fort

Degré de danger 2 - Limité

AM:

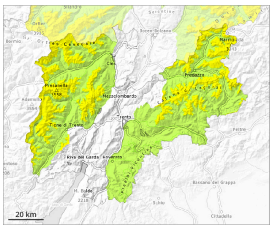

2200m

Tendance: danger d'avalanche constant
leMardi 07 04 2026

Neige ancienne (Sous-couche fragile persistante)

2200m

PM:

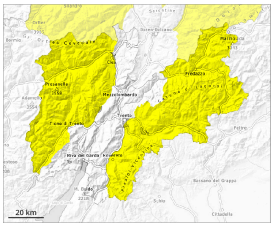

Tendance: danger d'avalanche constant
leMardi 07 04 2026

Neige ancienne (Sous-couche fragile persistante)

2200m

Avalanches mouillées (Neige humide)

2800m

Neige ancienne fragile à surveiller. En cours de journée la probabilité de déclenchement d'avalanches mouillées augmente.

Des avalanches sèches peuvent parfois être déclenchées dans la neige ancienne, ceci de manière isolée déjà par un seul adepte des sports d'hiver. Elles peuvent entraîner le manteau jusqu'au sol et atteindre une taille moyenne. Prudence surtout sur les pentes très raides exposées à l'ouest, au nord et à l'est au-dessus d'environ 2200 m et sur les pentes exposées au sud en haute montagne. Ce sont spécialement les transitions entre les endroits peu enneigés et les endroits très enneigés qui sont défavorables.
Des endroits dangereux se situent surtout dans les combes, couloirs et derrière les ruptures de terrain.

En cours de journée la probabilité de déclenchement d'avalanches mouillées augmente spécialement sur les pentes extrêmement raides exposées à l'est et à l'ouest. Des avalanches mouillées peuvent se déclencher surtout à partir des zones de départ qui ne sont pas complètement déchargées. Celles-ci sont en partie de taille moyenne et aussi facilement déclenchables par un seul amateur de sports d'hiver. Les randonnées devraient être terminées à temps.

Manteau neigeux

Modèles de danger md.7: zones avec peu de neige à coté des zones enneigées md.10: situation de printemps

Des accumulations durcies de neige soufflée reposent sur une couche fragile de neige ancienne surtout sur les pentes exposées à l'ouest, au nord et à l'est au-dessus d'environ 2200 m. Le manteau neigeux est très variable à petite échelle.

Le rayonnement nocturne est parfois assez bon. La surface de la neige regèle et devient porteuse. Sur la surface de neige dure il existe en terrain raide un risque de chute. Sur les pentes extrêmement raides ensoleillées le manteau neigeux se ramollit rapidement. Le soleil et la chaleur entraînent en cours de journée une saturation d'eau croissante du manteau neigeux.

Sur les pentes raides ensoleillées à basse et moyenne altitude il y a très peu de neige.

Tendance

Quelques zones de départ sont déchargées, surtout sur les pentes ensoleillées.

Degré de danger 1 - Faible

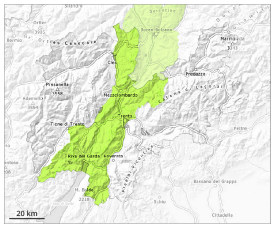

1

Tendance: Diminution du danger d'avalanche
leMardi 07 04 2026

Danger faible.

Des avalanches peuvent de manière très isolée se déclencher dans les couches du manteau neigeux proches du sol et atteindre une taille moyenne de manière isolée.

Manteau neigeux

Modèles de danger md.10: situation de printemps

Sur la surface de neige dure il existe en terrain raide un risque de chute. Le manteau neigeux est très variable à petite échelle. Surtout sur les pentes raides ensoleillées à basse et moyenne altitude il y a très peu de neige. Les conditions météorologiques entraînent une humidification du manteau neigeux.

Tendance

Danger faible.