Freitag 10.04.2026

Veröffentlicht am 09.04.2026 um 17:00

Vormittag

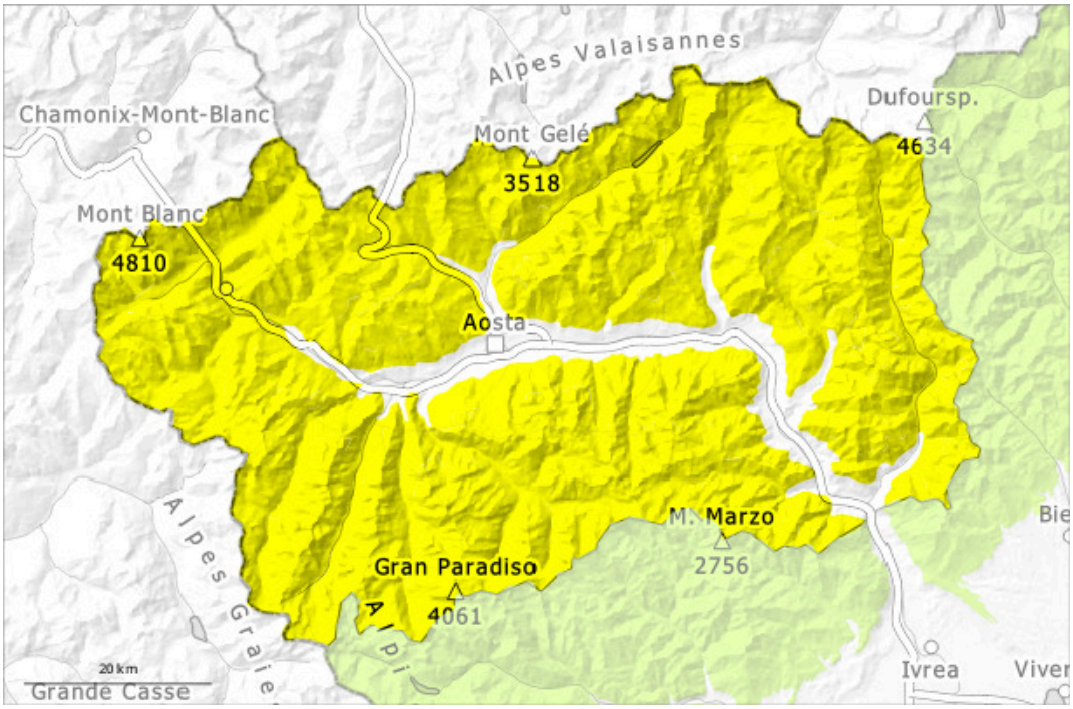

Nachmittag

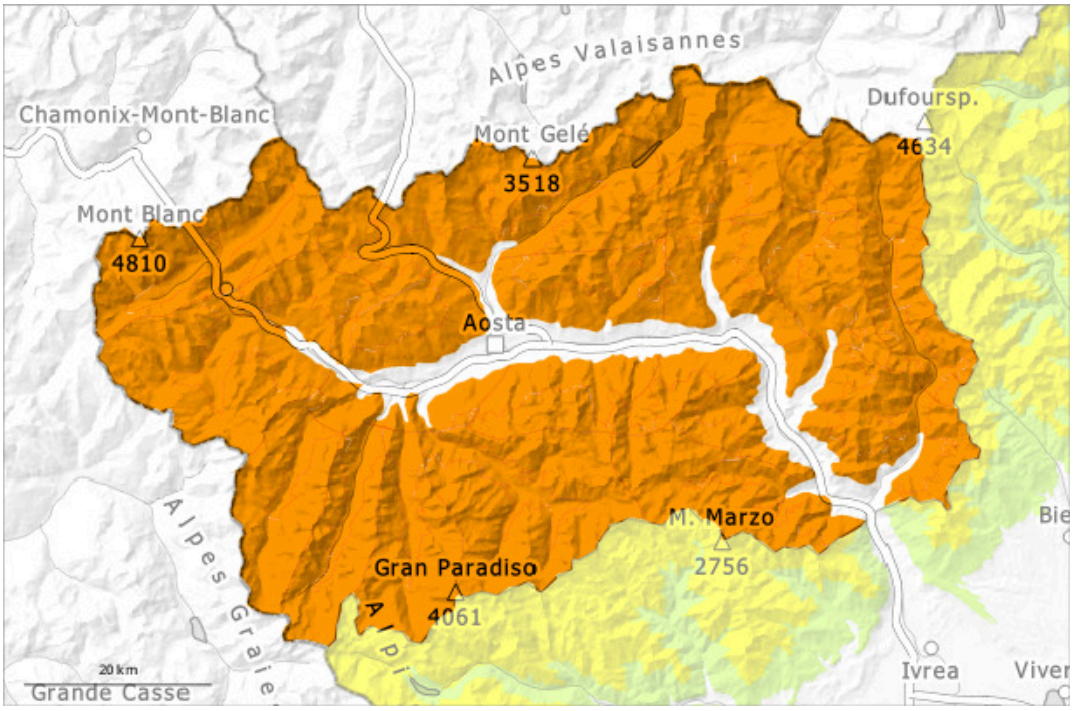

1	2	3	4	5
gering	mäßig	erheblich	groß	sehr groß

Gefahrenstufe 3 - Erheblich

AM:

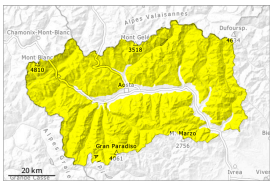

2

Tendenz: Lawinengefahr bleibt gleich
am Samstag, den 11.04.2026

Nassschnee

PM:

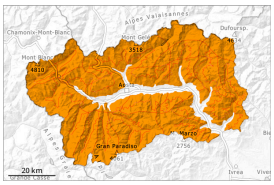

3

Tendenz: Lawinengefahr bleibt gleich
am Samstag, den 11.04.2026

Nassschnee

Nassschnee

2800m

Es ist warm. Feuchte und nasse Lawinen im Tagesverlauf.

Selbst nachts herrschen in Höhen über 3000 m positive Lufttemperaturen.
Vor allem oberhalb von rund 2500 m und Schattenhänge: Am Morgen vorübergehend günstige Verhältnisse, dann steigt die Gefahr von Nass- und Gleitschneelawinen an.

Die spontane Aktivität von mittleren feuchten und nassen Lawinen nimmt mit der Erwärmung und der Sonneneinstrahlung rasch zu, vor allem an sehr steilen Sonnenhängen. Dies auch an Felswandfüßen auch an sehr steilen Schattenhängen in mittleren Lagen.
Lawinen können besonders an extrem steilen Hängen den nassen Altschnee mitreißen und vereinzelt groß werden.

Touren und Variantenabfahrten sollten sehr früh gestartet und beendet werden.

Schneedecke

Gefahrenmuster gm.10: frühjahrssituation

Die Schneeoberfläche gefriert nur in hohen Lagen tragfähig und weicht rasch auf. Die spontane Aktivität von mittleren Nass- und Gleitschneelawinen hat in den letzten Tagen allmählich zugenommen. Die Schneedecke ist in tiefen und mittleren Lagen durchnässt.
In höheren Lagen nimmt die Schneedecke ab und wird ungleichmäßig; in mittleren Höhenlagen, die weniger vom Wind betroffen sind, ist sie besser.
Die Schneedecke an der Oberfläche verändert sich je nach Lage und Hangneigung rasch: Es wechseln sich

Krusten unterschiedlicher Art und Dicke ab. Auf der harten Kruste besteht im Steilgelände Absturzgefahr, besonders in Kamm- und Passlagen.
In der Schneedecke sind v.a. an steilen Schattenhängen Schwachschichten vorhanden.
Mit milden Temperaturen und Sonneneinstrahlung setzte sich die Schneedecke. Diese frühlingshaften Wetterbedingungen führen zu einer zunehmenden Verfestigung der Schneedecke.
Unterhalb von rund 1800 m liegt kaum Schnee.

Tendenz

Die Gefahr von feuchten und nassen Lawinen bleibt bestehen.