Jeudi 05.02.2026

Update du 05 02 2026, 06:58

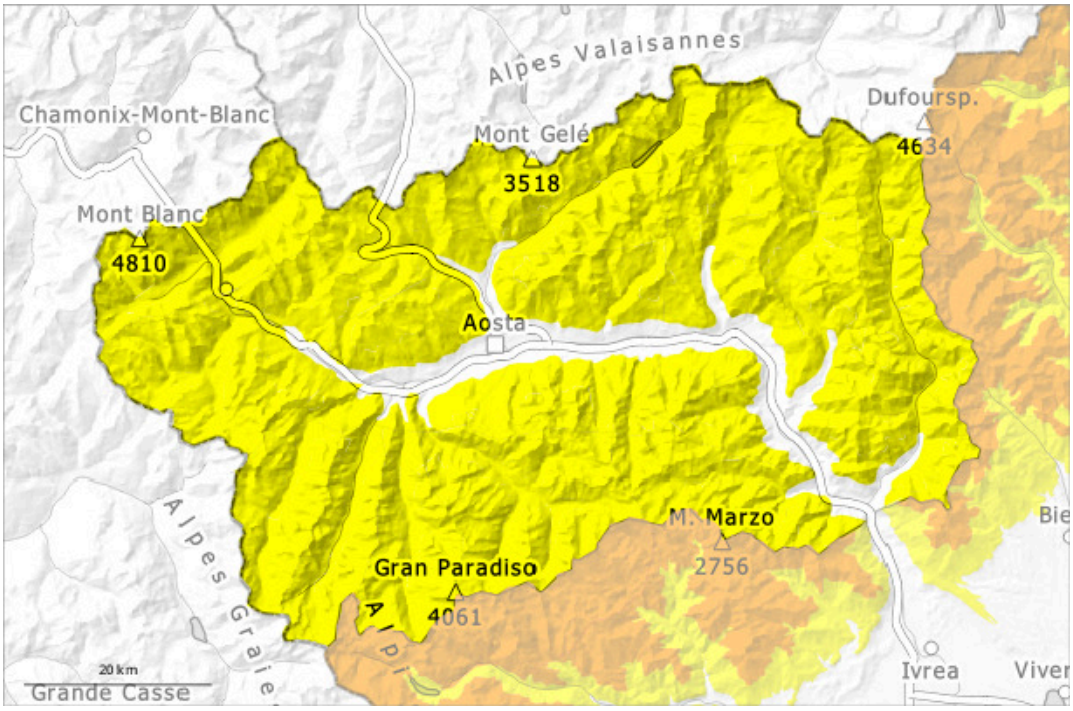

1	2	3	4	5
faible	limité	marqué	fort	très fort

Degré de danger 2 - Limité

Tendance: Augmentation du danger d'avalanche
leVendredi 06 02 2026

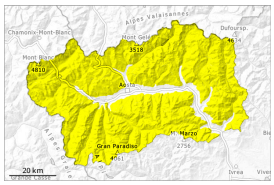

Neige soufflée
(Neige ventée)

2200m

Neige
ancienne
(Sous-couche
fragile
persistante)

2000m

Sur les crêtes frontalières vers la France et la Suisse, et à mesure que l'on monte, les points dangereux sont plus fréquents.

Des accumulations de neige soufflée meubles se sont formées avec la neige fraîche et le vent de secteur sud dans les derniers deux jours.
Des amateurs de sports d'hiver seuls peuvent par endroits déclencher des avalanches, pouvant atteindre une taille moyenne. Elles sont généralement superficielles, prudence surtout à proximité des crêtes, dans les combes et couloirs et sur les pentes très raides surtout au-dessus de la limite de la forêt. Les endroits dangereux sont recouverts de neige fraîche.
La neige fraîche tombée la semaine dernière, et en particulier les accumulations de neige soufflée, tantôt poudreuse, tantôt dure, recouvrent une fine couche de neige ancienne. Les avalanches peuvent être déclenchées dans les couches profondes sur les pentes très raides à l'ombre et atteindre une taille assez importante. Ce sont les pentes encore peu fréquentées cet hiver qui sont particulièrement défavorables. Des distances de délestage sont recommandées.
Le soir et la nuit: Avec la neige fraîche et le vent le nombre et l'étendue des endroits dangereux augmentent.

Manteau neigeux

Modèles de danger md.6: froid, neige légère et vent | md.1: sous-couche fragile persistante

Mardi: Il est tombé au-dessus d'environ 2000 m de 5 à 15 cm de neige, localement plus.
Mercredi: Il est tombé au-dessus d'environ 1500 m de 5 à 10 cm de neige, localement moins.
La neige fraîche et la neige soufflée reposent sur des couches meubles surtout sur les pentes protégées du vent à l'ombre.
Dans le manteau neigeux ancien des couches fragiles ayant subi une métamorphose constructive à grains anguleux sont présentes, surtout sur les pentes exposées à l'ouest, au nord et à l'est.

Plusieurs avalanches de plaque de neige de petite et moyenne taille ont été déclenchées dans les derniers jours. Le vendredi des avalanches de petite et moyenne taille se sont déclenchées spontanément sur les pentes raides.

Tendance

Il tombe de la neige au-dessus d'environ 900 m. Des accumulations de neige soufflée en partie fragiles se forment avec la neige fraîche et le vent de sud-est modéré surtout dans les régions concernées par les précipitations. Le danger d'avalanches sèches augmente dès la matinée.