Lundi 20.04.2026

Publié 19 04 2026, 17:00

Matin

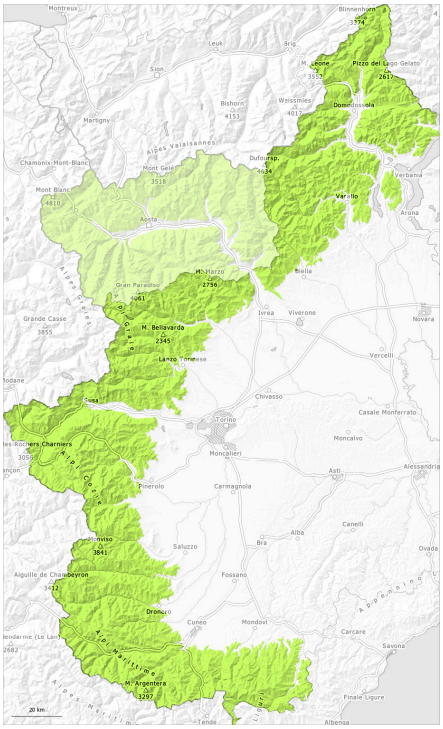

Après-midi

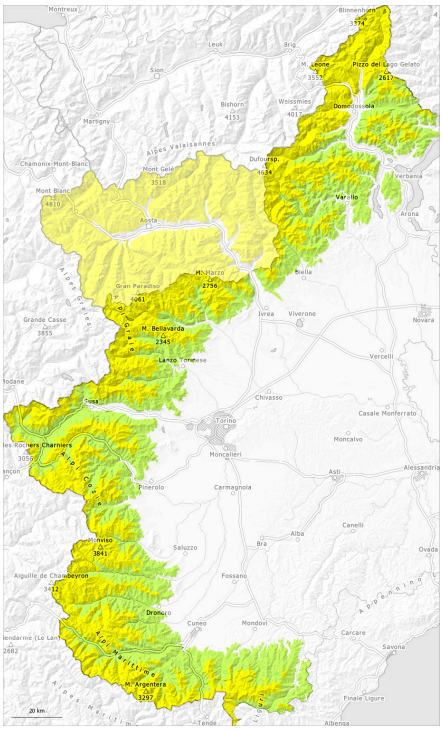

1	2	3	4	5
faible	limité	marqué	fort	très fort

Degré de danger 2 - Limité

AM:

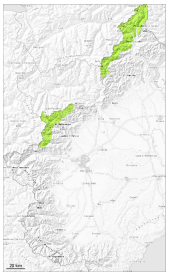

Tendance: danger d'avalanche constant
leMardi 21 04 2026

PM:

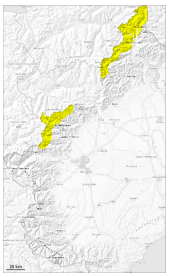

Tendance: danger d'avalanche constant
leMardi 21 04 2026

Avalanches mouillées (Neige humide)

Le danger d'avalanches humides et mouillées augmente un peu en cours de journée.

Lundi: La surface de la neige est gelée et porteuse.

Les conditions météorologiques entraînent une humidification légère du manteau neigeux.

Avec le réchauffement diurne et le rayonnement solaire le danger d'avalanches augmente en cours de journée. Des avalanches et coulées humides sont toujours possibles, mais en général uniquement de petite taille.

À haute altitude et en haute montagne: Les couches de neige proches de la surface peuvent être déclenchées de manière isolée et généralement avec une surcharge importante.

Manteau neigeux

Modèles de danger md.10: situation de printemps

En dessous d'environ 2400 m il n'y a que peu de neige sur les pentes exposées au sud.

Degré de danger 2 - Limité

AM:

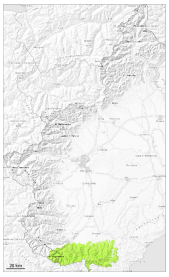

Tendance: danger d'avalanche constant
leMardi 21 04 2026

PM:

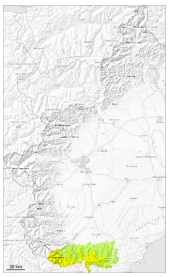

1800m

Tendance: danger d'avalanche constant
leMardi 21 04 2026

Avalanches mouillées (Neige humide)

1800m

Des avalanches et coulées humides sont toujours possibles.

La surface de la neige est gelée et porteuse et se ramollit en cours de journée.

Avec l'humidification totale des avalanches et coulées humides de petite et rarement moyenne taille sont toujours possibles surtout sur les pentes très raides et dans les pentes rocheuses raides.

Manteau neigeux

Modèles de danger md.10: situation de printemps

La surface de la neige est gelée et porteuse et se ramollit dès la matinée.

En dessous d'environ 2500 m: Le manteau neigeux est humide, avec une croûte de regel à la surface.

En dessous d'environ 2400 m il n'y a que peu de neige sur les pentes exposées au sud. Au-dessus d'environ 1600 m on observe encore beaucoup de neige sur les pentes exposées au nord.

Degré de danger 2 - Limité

AM:

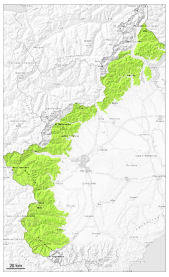

Tendance: danger d'avalanche constant
leMardi 21 04 2026

PM:

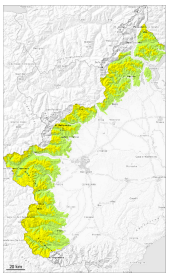

2500m

Tendance: danger d'avalanche constant
leMardi 21 04 2026

Avalanches mouillées (Neige humide)

2500m

Des avalanches et coulées humides sont toujours possibles.

Le danger d'avalanches humides et mouillées augmente un peu en cours de journée.

Des avalanches humides et mouillées de petite et moyenne taille sont toujours possibles surtout sur les pentes très raides.

Manteau neigeux

Modèles de danger md.10: situation de printemps

La surface de la neige n'est pas gelée.

En dessous d'environ 2200 m il n'y a pas de neige sur les pentes exposées au sud.

Avec les fortes variations de température et le rayonnement solaire une croûte de surface s'est formée dans les derniers jours.