Lundi 13.04.2026

Publié 12 04 2026, 17:00

Matin

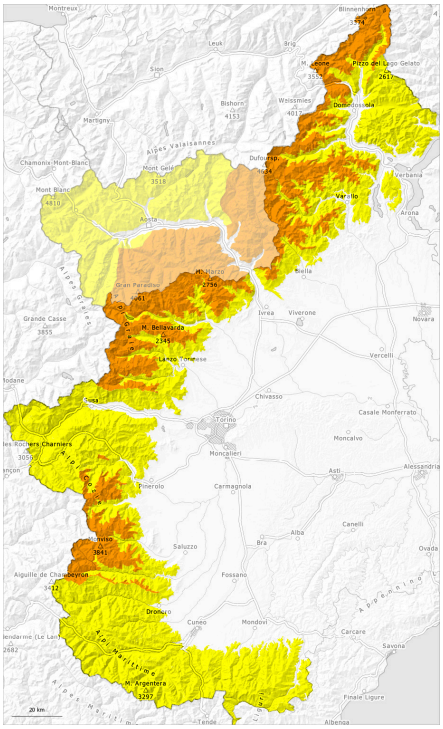

Après-midi

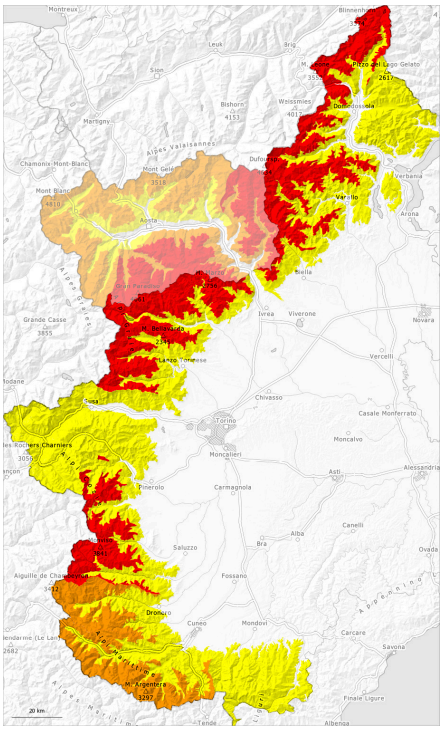

1	2	3	4	5
faible	limité	marqué	fort	très fort

Degré de danger 4 - Fort

AM:

Tendance: Augmentation du danger d'avalanche
leMardi 14 04 2026

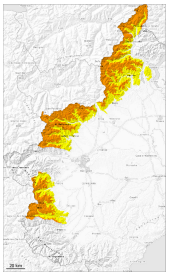

Neige fraîche

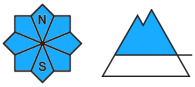

Avalanches mouillées (Neige humide)

PM:

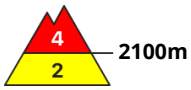

Tendance: Augmentation du danger d'avalanche
leMardi 14 04 2026

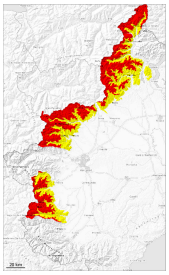

Neige fraîche

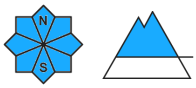

Avalanches mouillées (Neige humide)

Là où une grande quantité de neige tombe le degré de danger 4, "fort" sera atteint en cours de journée.

Jusqu'au soir il tombera au-dessus d'environ 1900 m en général de 40 à 60 cm de neige, localement plus. Surtout sur les pentes raides le manteau neigeux sera instable.

Des accumulations de neige soufflée délicates se forment avec la neige fraîche et le vent de secteur sud-est modéré à fort en cours de journée surtout dans les combes et couloirs ainsi qu'au-dessus de la limite de la forêt. Sur les pentes raides et sur les versants où s'est accumulée la neige soufflée la probabilité de déclenchement est élevée.

Le mélange de pluie et de neige entraîne en dessous d'environ 1800 m une humidification du manteau neigeux. Avec l'humidification totale des avalanches de glissement et coulées humides de petite à moyenne taille sont possibles plus bas et sur les pentes très raides.

Manteau neigeux

Modèles de danger md.6: froid, neige légère et vent md.9: neige roulée enneigé

Jusqu'au soir il tombera au-dessus d'environ 1900 m de 40 à 60 cm de neige, localement plus.
La neige fraîche abondante et les accumulations de neige soufflée se formant pendant les chutes de neige se déposeront sur une surface croûtée surtout sur les pentes ensoleillées au-dessus d'environ 2000 m.
Elles se lient mal avec la neige ancienne à haute altitude.

Tendance

L'activité des avalanches spontanées augmente.

Degré de danger 3 - Marqué

AM:

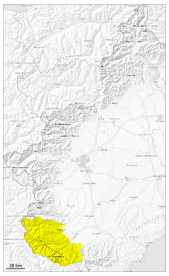

Tendance: Augmentation du danger d'avalanche
leMardi 14 04 2026

Neige fraîche

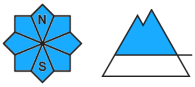

Avalanches mouillées (Neige humide)

PM:

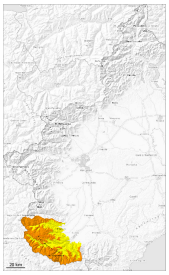

Tendance: Augmentation du danger d'avalanche
leMardi 14 04 2026

Neige fraîche

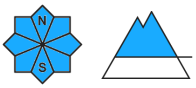

Avalanches mouillées (Neige humide)

Neige fraîche à surveiller.

Jusqu'au soir il tombera au-dessus d'environ 1900 m en général de 20 à 30 cm de neige, localement plus. Des accumulations de neige soufflée en général petites se forment avec la neige fraîche et le vent de secteur nord-est partiellement modéré en cours de journée. Les accumulations récentes de neige soufflée seront recouvertes de neige fraîche et donc difficilement identifiables.

La neige fraîche et les accumulations de neige soufflée qui se sont formées pendant la chute de neige peuvent être déclenchées par un seul amateur de sports d'hiver. Ceci surtout sur les pentes raides à moyenne et haute altitude comme dans les combes, couloirs et derrière les ruptures de terrain.

Le mélange de pluie et de neige entraîne en dessous d'environ 1800 m une humidification du manteau neigeux. Avec l'humidification totale des avalanches de glissement et coulées humides de petite à moyenne taille sont possibles surtout sur les pentes très raides herbeuses et dans les pentes raides extrêmes.

Manteau neigeux

Modèles de danger md.6: froid, neige légère et vent

Jusqu'au soir il tombera au-dessus d'environ 1900 m de 40 à 60 cm de neige, localement plus.
La neige fraîche et les accumulations de neige soufflée généralement petites se formant à haute altitude et en haute montagne se déposeront sur une surface croûtée surtout sur les pentes ensoleillées au-dessus d'environ 2000 m.
La neige fraîche sera plutôt humide. Urtout dans les zones où les quantités de neige fraîche seront plus faibles, cela favorisera la liaison avec l'ancien manteau neigeux.

Le mélange de pluie et de neige entraîne en dessous d'environ 1800 m une humidification du manteau neigeux.

Tendance

Des avalanches spontanées de moyenne taille sont possibles sur les pentes très raides.

Degré de danger 2 - Limité

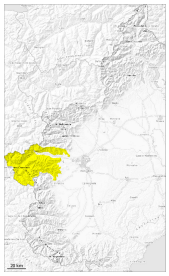

Tendance: danger d'avalanche constant
leMardi 14 04 2026

Neige fraîche

2000m

Avalanches mouillées (Neige humide)

1800m

Le danger d'avalanches augmentera dans l'après-midi.

Jusqu'au soir il tombera au-dessus d'environ 1900 m en général de 20 à 30 cm de neige, localement jusqu'à 40 cm.
La neige fraîche deviendra progressivement plus instable à moyenne et haute altitude, notamment sur les pentes raides.
Des avalanches peuvent par endroits être déjà déclenchées par un seul amateur de sports d'hiver et atteindre une taille moyenne.

Le mélange de pluie et de neige entraîne en dessous d'environ 1800 m une humidification du manteau neigeux.

Manteau neigeux

Modèles de danger md.6: froid, neige légère et vent

Aujourd'hui il tombera au-dessus d'environ 1900 m de 20 à 30 cm de neige, localement plus.
La neige fraîche et les accumulations de neige soufflée généralement petites se formant à haute altitude et en haute montagne se déposeront sur une surface croûtée surtout sur les pentes ensoleillées au-dessus d'environ 2000 m.
La neige fraîche sera plutôt humide. Urtout dans les zones où les quantités de neige fraîche seront plus faibles, cela favorisera la liaison avec l'ancien manteau neigeux.

Le mélange de pluie et de neige entraîne en dessous d'environ 1800 m une humidification du manteau neigeux.

Degré de danger 2 - Limité

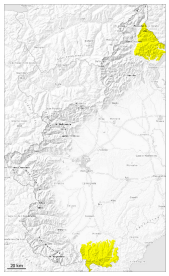

Tendance: Augmentation du danger d'avalanche
leMardi 14 04 2026

Neige fraîche

2000m

Avalanches mouillées (Neige humide)

1800m

Des avalanches humides en dessous d'environ 1900 m. Neige fraîche en altitude.

Jusqu'au soir il tombera au-dessus d'environ 1900 m de 10 à 20 cm de neige, localement plus.
La pluie entraîne en dessous d'environ 1800 m une humidification du manteau neigeux.
Des avalanches sèches et humides isolées en général de petite taille sont possibles avec la neige fraîche.
Des avalanches peuvent par endroits être déclenchées surtout avec une surcharge importante.
Dans les régions concernées par les précipitations principales et en altitude les endroits dangereux sont plus répandus et le danger plus élevé.

Manteau neigeux

Modèles de danger md.6: froid, neige légère et vent | md.4: froid suivant chaud / chaud suivant froid

Le mélange de pluie et de neige entraîne en dessous d'environ 1800 m une humidification du manteau neigeux.

La neige fraîche sera plutôt humide. Elle se dépose sur une surface croûtée surtout sur les pentes ensoleillées. Urtout dans les zones où les quantités de neige fraîche seront plus faibles, cela favorisera la liaison avec l'ancien manteau neigeux.