aineva.it

Lunedì 02.02.2026

Aggiornato02.02.2026 alle ore 08:00

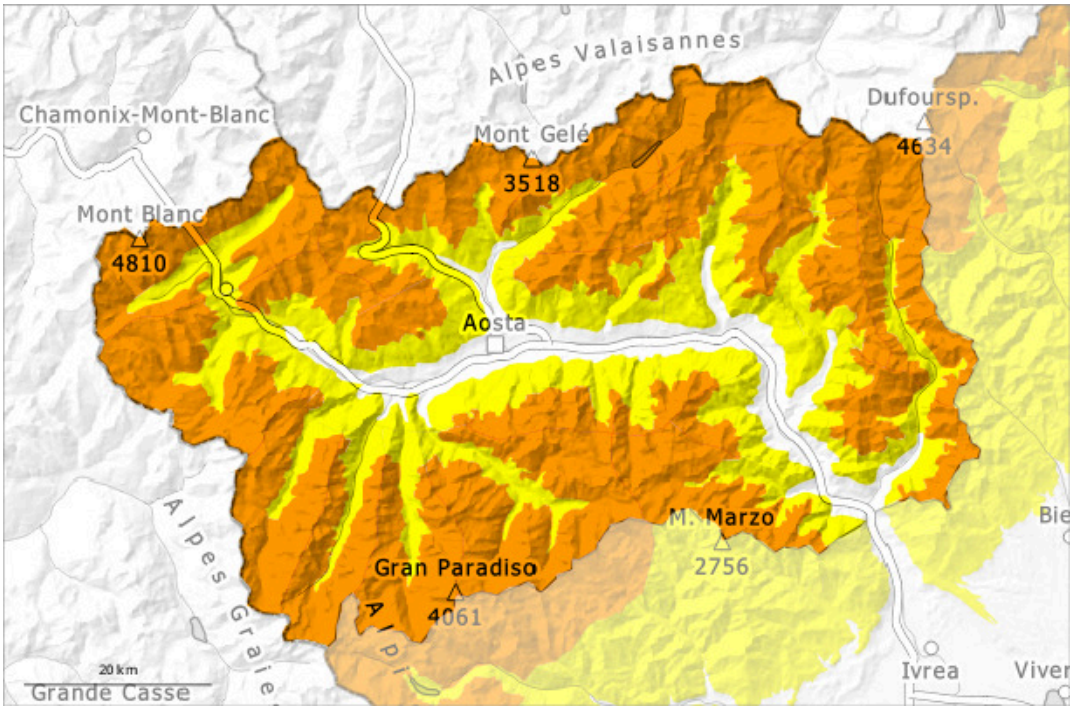

1	2	3	4	5
debole	moderato	marcato	forte	molto forte

Grado di pericolo 3 - Marcato

2200m

Tendenza: pericolo valanghe stabile
per Martedì il 03.02.2026

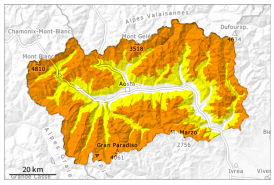

Strati deboli persistenti

2200m

Lastrone da vento

Limite del bosco

Attenzione alla neve ventata e alla neve vecchia a debole coesione. Con neve fresca e vento, durante la sera i punti pericolosi aumenteranno.

La neve fresca dell'ultima settimana e in special modo gli accumuli di neve ventata, sia soffici che duri, ricoprono un debole manto di neve vecchia. Un singolo appassionato di sport invernali può ancora provocare il distacco di valanghe, anche di medie dimensioni. Esse sono per lo più superficiali, attenzione soprattutto nelle conche, nei canaloni e dietro ai cambi di pendenza e sui pendii molto ripidi.
Sui pendii ombreggiati molto ripidi le valanghe possono subire un distacco negli strati più profondi del manto nevoso e, a livello isolato, raggiungere grandi dimensioni. Particolarmente sfavorevoli sono i pendii ancora poco frequentati durante questo inverno, dove nel manto di neve vecchia sono presenti strati deboli. Isolati rumori di "whum" così come le fessure che si formano quando si calpesta la coltre di neve sono campanelli di allarme che rimandano a questo pericolo.
Si consiglia una prudente scelta dell'itinerario e di mantenere le distanze di scarico.
Durante la sera cadrà un po' di neve. Il vento sarà da moderato a forte. Queste condizioni meteorologiche impediranno un miglioramento delle condizioni.

Manto nevoso

Situazione tipo st.6: neve a debole coesione e vento | st.1: strato debole persistente basale

Con neve fresca e vento da moderato a forte proveniente dai quadranti nord occidentali al di sopra del limite del bosco si sono formati accumuli di neve ventata.
Soprattutto sui pendii esposti a ovest, nord ed est, all'interno del manto di neve vecchia si trovano strati fragili a cristalli angolari.
Con l'irradiazione solare, negli ultimi giorni si è formata una crosta superficiale, principalmente sui pendii molto ripidi esposti a sud.
Da giovedì sopratutto nelle zone al confine con la Svizzera e la Francia, sono stati osservati numerosi distacchi spontanei e provocati di valanghe a lastroni.

Tendenza

Il vento sarà da moderato a forte. Fino a mezzogiorno cadrà un po' di neve. Con neve fresca e vento da moderato a forte proveniente dai quadranti sud orientali si formeranno ulteriori accumuli di neve ventata.