aineva.it

# Vendredi 17.04.2026

Publié 16 04 2026, 17:00

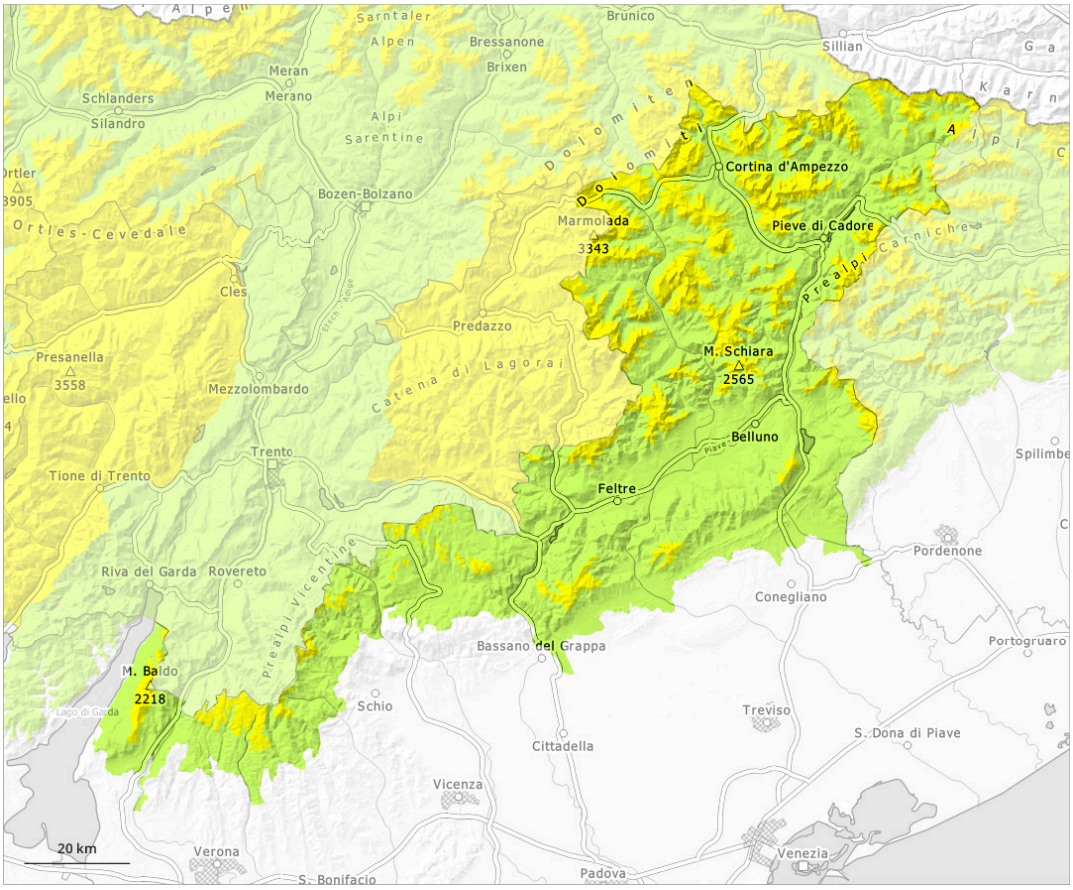


| 1 | 2 | 3 | 4 | 5 |
|---|---|---|---|---|
| faible | limité | marqué | fort | très fort |

## Degré de danger 2 - Limité

**Limite de la forêt**

**Tendance: danger d'avalanche constant**
leSamedi 18 04 2026

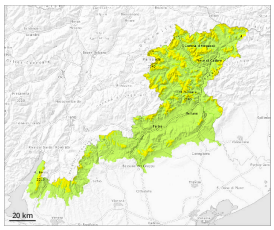

Avalanches mouillées (Neige humide)

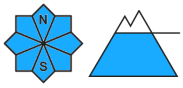


**Limite de la forêt**

Avalanches mouillées (Neige humide)

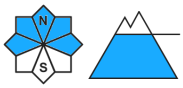


**2700m**

Neige soufflée (Neige ventée)

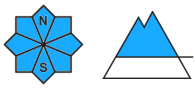


**2700m**

### Avec le réchauffement et le rayonnement solaire situation avalancheuse partiellement traître localement. Attention à la neige mouillée.

Les endroits dangereux pour les avalanches mouillées se situent surtout sur les talus en dessous d'environ 2500 m. Les avalanches mouillées peuvent devenir grandes sur les pentes très raides à l'ombre à partir des zones de départ qui ne sont pas complètement déchargées. La neige fraîche de mardi devrait être évaluée avec précaution à toutes les expositions au-dessus d'environ 2500 m. De rares avalanches de petite et rarement moyenne taille sont possibles surtout sur les pentes très raides et au pied des parois rocheuses et derrière les ruptures de terrain. Ce sont les bases de parois rocheuses qui sont particulièrement dangereuses. Des accumulations de neige soufflée en partie fragiles se sont formées avec le vent spécialement au-dessus d'environ 2500 m. Les endroits dangereux se trouvent surtout à proximité des crêtes et dans les combes et couloirs aux expositions nord-ouest à nord-est en passant par le nord au-dessus d'environ 2500 m. Ce sont les transitions entre les endroits peu enneigés et les endroits très enneigés où des endroits fragiles sont présents dans la neige ancienne qui sont particulièrement dangereuses.
Augmentation locale du danger d'avalanches humides et mouillées.

## Manteau neigeux

**Modèles de danger** md.10: situation de printemps | md.1: sous-couche fragile persistante

Dans le manteau neigeux des couches fragiles délicates sont présentes sur les pentes exposées au nord-

ouest, au nord et au nord-est.
Le soleil et la chaleur entraînent en cours de journée surtout sur les pentes raides en dessous d'environ 2700 m généralement une perte de solidité au sein du manteau neigeux. La neige fraîche de mardi est meuble au-dessus d'environ 2800 m. Les accumulations de neige soufflée sont mal liées avec la neige ancienne au-dessus d'environ 2700 m.