Mercoledì 01.04.2026

Pubblicato il 31.03.2026 alle ore 17:00

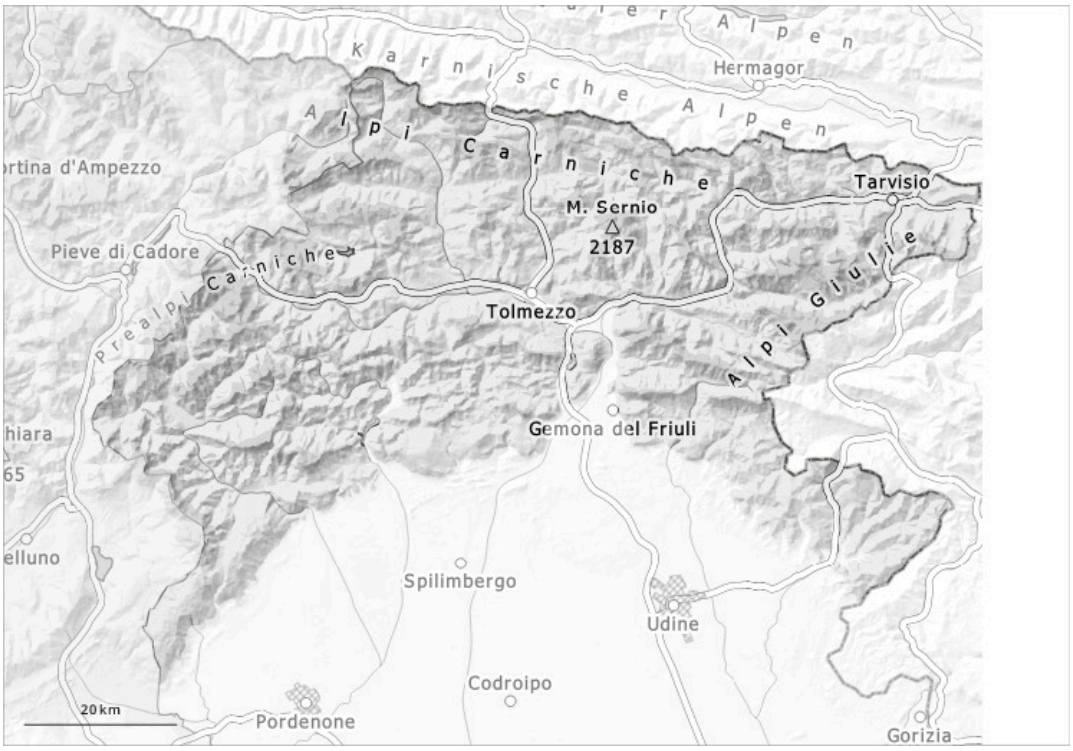

1	2	3	4	5
debole	moderato	marcato	forte	molto forte

Grado di pericolo 2 - Moderato

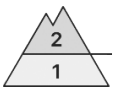

Limite del bosco

Tendenza: pericolo valanghe stabile
per Giovedì il 02.04.2026

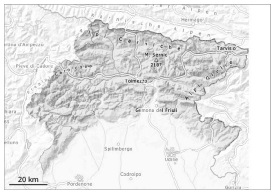

Lastrone da vento

Limite del bosco

Strati deboli persistenti

Limite del bosco

Moderato pericolo di valanghe. In quota i punti pericolosi sono più numerosi.

Gli accumuli di neve ventata nuovi e meno recenti rimangono in parte instabili. I punti pericolosi si trovano soprattutto nelle basi di pareti rocciose, come pure nelle zone in prossimità delle creste, nei canaloni e nelle conche. Gli accumuli di neve ventata possono ancora subire un distacco provocato. Ciò soprattutto in seguito a un forte sovraccarico. Attenzione al pericolo di trascinamento e di caduta.

Manto nevoso

La superficie del manto nevoso rimane caratterizzata, a livello generale, da un'alternanza di zone erose intervallate a zone di deposito; in molte aree sono presenti dure croste superficiali, localmente nascoste. In prossimità delle creste il vento dei giorni scorsi ha favorito l'accrescimento di diffuse cornici. Soprattutto sui pendii ombreggiati, all'interno del manto nevoso si trovano strati fragili.

Tendenza

Il tempo sarà in parte nuvoloso. Il vento sarà moderato.